



なら 労福協 だより

Nara Roufukukyo News

発行
奈良県労働者福祉協議会
〒630-8325 奈良市西木辻町93-6
TEL 0742(22)4307
FAX 0742(23)3399
発行責任者 西田 一美

労福だより「新年あいさつ」



新年あけましておめでとうございます。

奈良県労福協の取り組みに、昨年も多くの皆さんにご支援いただきましたことに、心から感謝申し上げます。

2020年初頭から始まった新型コロナウイルス感染症の感染拡大とその対策により、私たち働くものの心と体には大きな負担が積み重なっています。また、その影響は社会的弱者を直撃し、格差や貧困のさらなる拡大を引き起こすなど、社会システムに内在していたひずみや矛盾が浮き彫りとなりました。

一方で、円安による資源や食糧輸入価格上昇により、休業や廃業など非正規で働く人々が更に深刻な状況に至っており、社会のセーフティーネットを張り巡らせ、持続可能な社会の実現が求められています。

こうした状況を受け私たちは、公的支援の強化を求め、安心して暮らせる社会にむけて取り組みます。具体的には新たな給付型奨学金制度の創設や、ライフサポート事業、生活困窮者支援など継続的に取り組み、「連帯・協同」「助け合い・支えあい」を社会に根づかせるよう、より深化させていかなばなりません。

今こそ労働者福祉を基盤に活動する私たち労福協の役割が問われています。「労福協2030年ビジョン」を視野に連帯社会の実現に向けた歩みを更に進めていかなばなりません。昨年、奈良労福協は60周年を迎えました。先人たちが築かれた労働者福祉の礎を、今後もすべての労働者福祉の向上に向けて、労福協と労働団体・福祉事業団体(こくみん共済coop・近畿労働金庫)をはじめ会員組織との連携を更に強化し、afterコロナ時代の目指すべき社会像の実現に向けた取り組みに力を尽くしてまいります。

2023年におきましても、奈良県労福協の取り組みへの絶大なご支援・ご協力をお願い申し上げます。

公益財団法人 奈良県労働者福祉協議会
理事長 西田 一美

『人が支え合う連帯社会へ』 2023新春に想う



新年明けましておめでとうございます。

2021年12月に労福協の専務理事として就任し、一年が経過しました。

労福協運動の最大の目標は、「連帯・協同」「助け合い・支えあい」を社会に根づかせ、時代の変化に対応するため、これまでの運動で培った経験を糧に、時代に即した運動スタイルを取り入れたいと考えています。

そうした中、中央労福協がコロナ禍で苦しむ人たちへの生活・就労支援活動を地域で後押しする「生活・就労支援基金(ろうふくエール基金)」を、奈良においても取り組むことを理事会で確認しました。具体的にはコロナ禍で、アルバイト等で学費や生活費を確保している大学生に対する支援や、フードバンク事業で子ども食堂や生活困窮者対策を行う団体への支援です。この活動を通じ「連帯・協同」「助け合い・支えあい」を社会に根づかせていきたいと考えています。

労福協の各種事業についても、新たな視点や取り組みが必要だと思えます。昨年は、勤美展において「障がい者のアート展」として、特別展示コーナーを設け特別支援学校や障がいをもった人たちの社会参画に少しでも貢献できるよう、また当事者の方が達成感や充実感を体験する場として開催しました。また、今年のスポーツ大会では、参加チームの拡大を図ることを課題とし、新種目として「フットサル大会」を検討しています。

労福協は、共助の輪を地域に広げ、「誰一人とりのこさない」持続可能な社会を創造するために、「今こそ、労働者福祉運動の出番」との気概を持ち、ポストコロナ社会にむけての労働者自主福祉活動を進めて参ります。自己責任社会から人間同士が支え合う連帯社会へ、みんなで「つながる」といった運動を広げるため、すべての県民の皆様と共に新しい社会や時代を切り開いていきましょう!

労福協は、共助の輪を地域に広げ、「誰一人とりのこさない」持続可能な社会を創造するために、「今こそ、労働者福祉運動の出番」との気概を持ち、ポストコロナ社会にむけての労働者自主福祉活動を進めて参ります。自己責任社会から人間同士が支え合う連帯社会へ、みんなで「つながる」といった運動を広げるため、すべての県民の皆様と共に新しい社会や時代を切り開いていきましょう!

公益財団法人 奈良県勤労者福祉協議会

専務理事 池本 昌弘



組合職員・書記研修会開催報告

組合職員・書記の方々を対象とした研修会を2022年10月26日(水)和歌山県方面にて開催し、24人の方々に参加いただき親睦と交流を図ることができました。

今年度は、労金・こくみん共済coopの商品知識の勉強会の後、「和歌山城」を見学しました。その後、和歌山マリーナシティホテルで昼食をいただき、帰りには酒造会社で梅酒づくり体験し、日頃の疲れを癒す一日になりました。

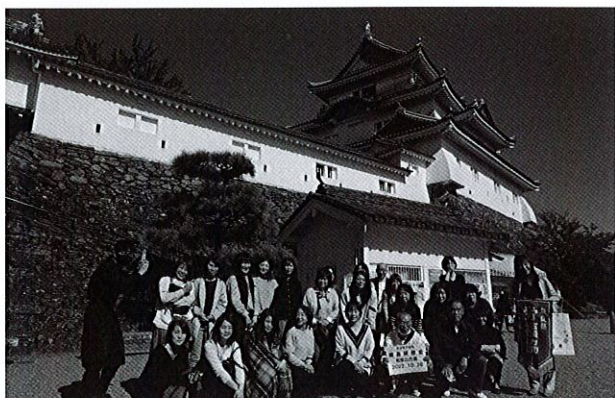

2022年度「退職準備セミナー」を開催しました。

2022年度の「退職準備セミナー」は、特定社会保険労務士の「こいけ靖子」さん(社会保険労務士法人 オフィスりあん)を講師としてお招きし、11月5日(土)に開催いたしました。

今年度もコロナ禍での開催となり、手指消毒・座席の間隔を開けるなどの感染対策を講じながら、午前中は9時30分より「エルトピア奈良」会議室にて開催、午後は2時より「エルトピア中和」会議室にて開催し、2会場で24名の参加をいただきました。

今回のセミナーも、見易く分かり易い資料を基に、こいけ講師の流暢な話術により、参加者からは「知りたいと思っていたことを、とても分かりやすく説明していただけた」「あいまいな知識がはっきりした」など好評をいただきました。

この「退職準備セミナー」は、退職後(60歳定年時、再雇用終了時65歳)の生活設計を立てるにあたり、年金・雇用保険・健康保険・税金・共済等に関する知識や情報を提供する講座となっています。また、セミナーの一部として近畿労働金庫からは退職金の資産運用等について、こくみん共済coopからは退職後の保障(共済)等について、説明やご案内もいたしております。

次年度も開催内容に工夫を加え、セミナーを予定しておりますので、定年退職、再雇用65歳退職等を迎えられる方々は、是非ご参加ください。

健康ふれあいウォーク報告

第19回健康ふれあいウォーク「郷愁溢れる奥飛鳥」を11月19日(土)に開催いたしました。

当日は絶好のハイキング日和で良いお天気に恵まれ、ボランティアガイド1人を含めて24人の方々に参加いただきました。

今回の「奥飛鳥」は日本の原風景として、飛鳥観光協会よりいただいたパンフレットを案内資料としてボランティアガイドの説明や秘話を聞きながら高松塚古墳や石舞台古墳を巡るウォーキングとなりました。

次年度の「第20回健康ふれあいウォーク」も開催予定です。多くの皆様のご参加をお待ちしております。



第18回評議員会開催報告

2022年12月1日(木)に、「エルトピア奈良」にて第18回評議員会が開催され、下記の役員改選が承認されました。

(就任)			(退任)	
評議員	河本 章吾	電機連合	評議員	山本 勝
	大谷 彰	私鉄奈良県連		田中 健次
理事	田中 篤史	電機連合	理事	池田 寿和
	北尾 亮	自動車総連		大蔵 武臣

第64回奈良県勤労者美術展開催報告

昨年12月16日(金)～12月18日(日)奈良県文化会館にて、第64回奈良県勤労者美術展を開催いたしました。日本画・洋画・書・写真・彫塑・工芸の6種目で207点の出品をいただきました。

また、今年度は「障がい者のアート展」として、特別展示コーナーを設け17点の出品作品を展示しました。特別支援学校や障がいをもった人たちの社会参画に少しでも貢献できるよう、また当事者の方が達成感や充実感を体験する場として開催しました。新たな取り組みでしたが、今後も継続していきたいと考えております。

第64回奈良県勤労者美術展 勤美展賞受賞作品



日本画

カラー / 上田 由利子

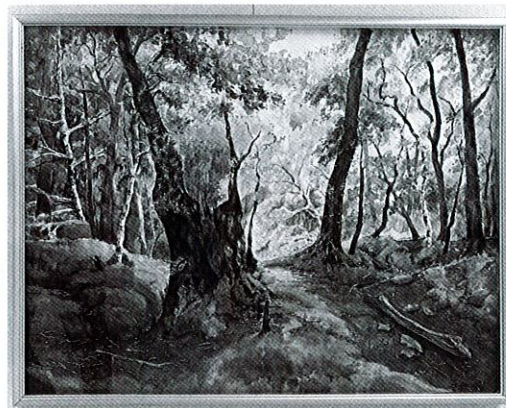

洋画

輪廻 / 白石とも子

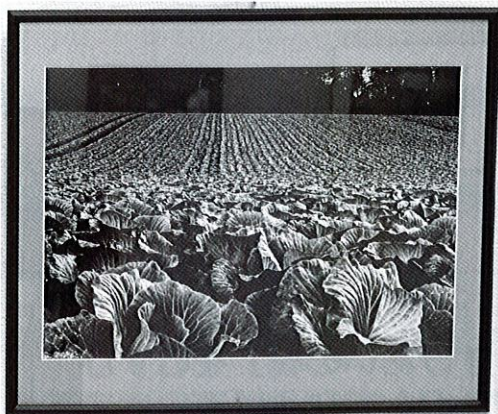

写真

ススキ提灯奉納 / 中村 貞夫



書

水流而境、、、26文字 / 福田 英子

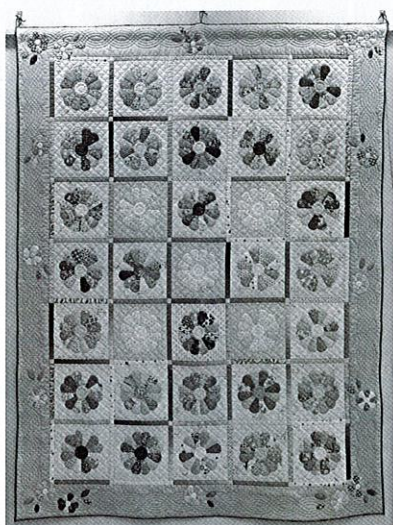

工芸

ベッドカバー / 上野山 美和子



彫塑

安らぎ / 清水 健二

近畿ろうきん

ろうきんの個人型確定拠出年金



「積立」「運用」「受取」の3つのステップで
税制優遇がある、自分で育てる年金制度。

資産形成がはじめての方も、
安心してご相談ください。

ご相談からご加入手続きまで
職員による丁寧なサポート!

シンプルで選びやすい
運用商品ラインアップ!



印鑑不要 24時間OK

近畿ろうきんiDeCo
スペシャルサイト

節税額を
今すぐ
チェック!

近畿ろうきん iDeCo 検索

<https://rokin-ideco.com/kinki/>

くわしい内容や資料請求方法は、店頭またはホームページ、コールセンター等でご確認ください。

iDeCo 専用 コールセンター **0120-320-615**

さー連れだっぺろうきん行こう! 受付時間
月曜日～金曜日 9:00～19:00
(祝日、12月31日～1月3日は除く)

地区内店舗

お問合せ 月曜～金曜9:00～17:00 (祝日、12月31日～1月3日は除く)

- 奈良支店 ☎0742(36)2100 ●桜井支店 ☎0744(45)0123
- 高田支店 ☎0745(53)2211 ●大和郡山支店 ☎0743(53)8581
- 奈良支店
ローンセンター ☎0742(36)2100

はたらくあなたへ、**笑顔**を届けに

こくみん共済coop

こくみん共済 NEWS
coop 2622W007

公式キャラクター
ピットくん(奈良県)



たすけあいの輪をむすぶ

私たちは「共済」を通じて
人と人との「たすけあいの輪」をむすび
「安心のネットワーク」をひろげていきます

- | | |
|--------|--------|
| こくみん共済 | 交通災害共済 |
| 総合医療共済 | せいめい共済 |
| 火災共済 | 自然災害共済 |
| マイカー共済 | 自賠償共済 |

奈良推進本部

(奈良県労働者共済生活協同組合)
〒630-8325 奈良市西木辻町200-47
TEL : 0742-27-5353
営業時間 平日 9:00～17:00
(土・日・祝日・12月30日～1月3日は休業)



たすけあいから生まれた保障の生協です。
「こくみん共済 coop」は営利を目的としない保障の生協として共済事業を営み、相互扶助の精神にもとづき、組合員の皆さまの安心とゆとりある暮らしに貢献することを目的としています。この趣旨に賛同いただき、出資金を払い込んで居住地または勤務地の共済生協の組合員となることで各種共済制度をご利用いただけます。