



子育ては、
いろいろ必要。
だから、ろうきん。

融資金利
年1.0%

子供を支えるあなたを、支えます。

ろうきん育児支援ローン

妊娠中から小学校入学前までの子育て資金としてご利用いただけます。

| | | | |
|--------|---|-------|--|
| ご融資対象者 | 以下のすべての条件を満たしていただける方 | ご融資額 | 最高100万円 |
| | <input type="checkbox"/> 安定・継続した収入のある勤労者の方 <input type="checkbox"/> 育児期間中（妊娠から小学校入学前）の方 <input type="checkbox"/> お申込時の年齢が満18歳以上で、最終ご返済時の年齢が満76歳未満の方 <input type="checkbox"/> 当庫指定の保証機関の保証を受けられる方 | ご融資金利 | 固定金利 年1.0% (別途 年0.5%または年1.0%の保証料が必要です) |
| お使いみち | <input type="checkbox"/> 育児期間中（妊娠から小学校入学前）の子育てに関する費用 <input type="checkbox"/> 育児休業中の生活費の補填 ※負債整理資金は除きます。 | ご返済期間 | 5年以内(元金据置期間を含む) |
| | | 据置期間 | 育児休業中のみ据置期間が設定できます(据置期間中は利息のみ返済) |
| | | ご返済方法 | 元利均等毎月返済または元利均等毎月・ボーナス併用返済 |
| | | 保証 | 当庫指定の保証機関による保証 |
| | | お取扱期間 | 2006年7月3日(月)～2007年9月30日(日) |
| | | お取扱総額 | ご融資額合計10億円を上限とさせていただきます。 |

※店頭に説明書をご用意しております。また、返済額は店頭で試算できます。
 ※審査の結果、ご希望にそえない場合がありますので、あらかじめご了承ください。

ご融資金利は 2006年7月3日現在

近畿労働金庫 / 奈良県内

儲けない金融機関

近畿ろうきん

<http://www.rokin.or.jp>

0120-191-968

- 奈良支店 〒630-8115 奈良市大宮町3-4-29 TEL0742-36-2100
- 高田支店 〒635-0096 大和高田市西町1-55 TEL0745-53-2211
- 吉野支店 〒638-0821 吉野郡大淀町下淵999-8 TEL0747-52-0351
- 郡山支店 〒639-1007 大和郡山市南郡山町554-1 TEL0743-53-8581
- 桜井支店 〒633-0091 桜井市大字桜井1227-4 TEL0744-45-0123
- 奈良ローンセンター 〒630-8115 奈良市大宮町3-4-29 TEL0742-36-2177
- 中和ローンセンター 〒635-0096 大和高田市西町1-55 TEL0745-53-7671





労福協だより

発行
 (財)奈良県労働者福祉協議会
 〒630-8325 奈良市西木辻町93-6
 TEL 0742(22)4307
 FAX 0742(23)3399
 発行責任者 志賀通孝

困ったなあ…。おかしいなあ…。
どこに相談すればいいんだろう？

県内在住の勤労者が抱える福祉・税金・職場でのいじめやDV。
そして、生活支援や法律の事など、職場や暮らしの中での
さまざまな問題をサポートするため、
「福祉なんでも相談ダイヤル」を開設致しました。
個人情報はもちろん厳守ですので、安心してご相談ください。

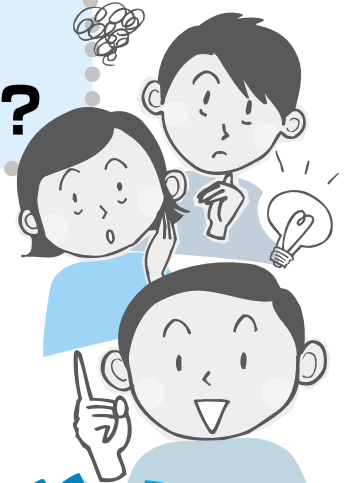

福祉なんでも 相談ダイヤル 無料



(財)奈良県労働者福祉協議会

☎ 0120-154-629

- 相談受付 / 平日 (土・日・祝を除く)
- 相談時間 / 午前10時～午後4時

※相談はメールやファックスでも受付ています。
また、ご予約頂いて面談でのご相談にも応じておりますので、詳しくはお問合せ下さい。

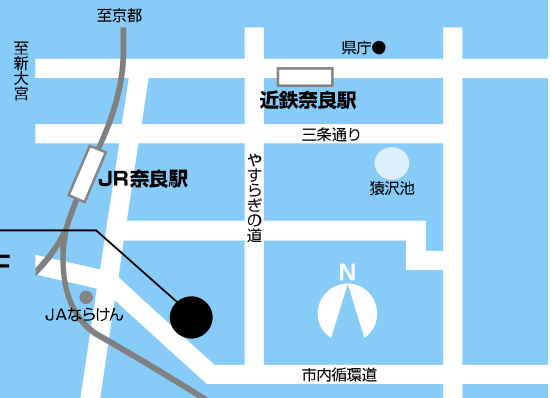

〒630-8325 奈良市西木辻町93-6 エルトピア奈良2F
 TEL. 0742-22-4307 FAX. 0742-23-3399
 ■ ホームページ / <http://nara.rofuku.net/>
 ■ E-Mail / n-rfk@galaxy.ocn.ne.jp

第59回奈良県勤労者体育大会

ソフトテニスの部

7月17日(月・祝)
会場/田原本町中央体育館

本年度第59回奈良県勤労者体育大会の幕開けのソフトテニスの部が7月17日(月・祝)、田原本中央体育館において開催されました。当日はあいにくの雨のため、体育館で行われました。

●参加チーム(残念ながら6チームにとどまりました)
南都銀行従組 A・県職労・天理学園教組
桜井市職・関西電力労組・南都銀行従組 B

〈優勝〉天理学園教組
〈準優勝〉南都銀行従組 B

卓球の部

7月23日(日)
会場/奈良市南部生涯スポーツセンター

奈良県勤労者体育大会の卓球の部が7月23日(日)、奈良市南部生涯スポーツセンターにおいて開催されました。男子は宿命のライバル、天理学園教組と県職労 A が優勝戦を行いました。

女子チームの参加は少ないですが、各試合とも大激戦となりました。

●男子13チーム
〈優勝〉天理学園教組
〈準優勝〉県職労 A
〈第3位〉五條市職 B

〈第3位〉桜井市職

宇陀市職・南都銀行従組 A
南都銀行従組 B・県職労 B
大和高田市職・五條市職 A
奈良市水道労組・生駒市職
呉竹労組

●女子3チーム
〈優勝〉UIゼンセン同盟
〈準優勝〉県職労
南都銀行従組

軟式野球 組み合わせ表

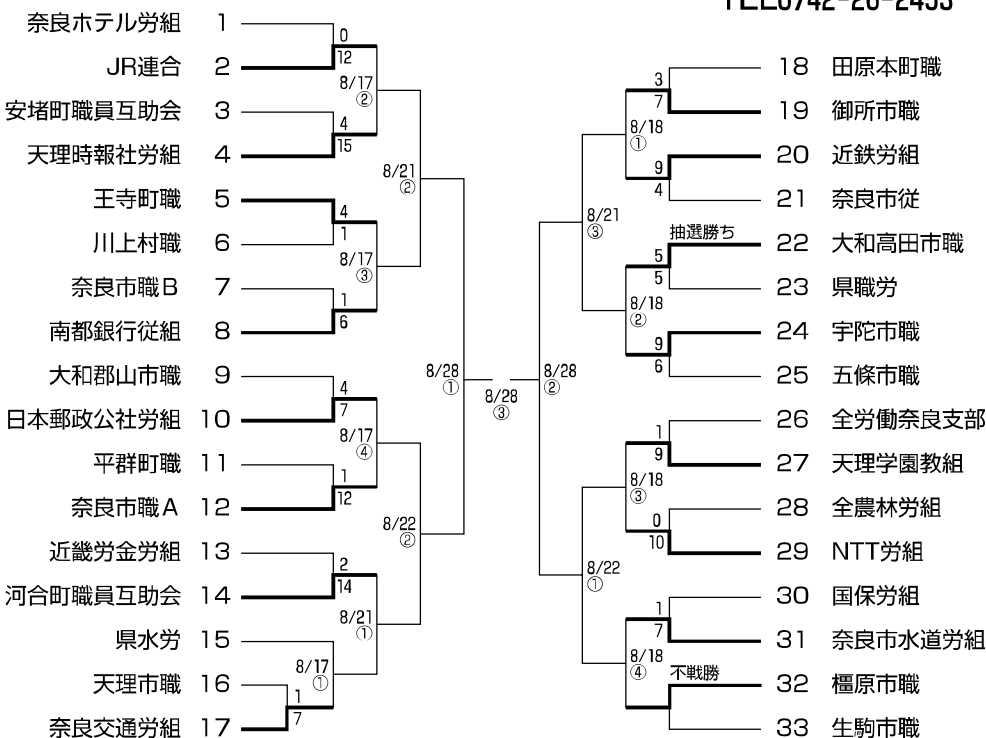

クイズ???

かわいい図書カード
プレゼント

- ①ろうきん 子供を支えるあなたを、支えるろうきん(?)ローン
- ②全労済 3地区の地区推進会は、南地区・北地区・(?)地区
- ③労福協 お気軽に相談ください。(?)相談ダイヤル

3つの答えをそれぞれの記事の中から探していただき、ハガキまたはFAXで下記の応募先まで送ってね。

(7名様に2,000円分の図書カードをプレゼント!!)住所・氏名・職業(組合名)をご記入のうえ、ご意見もお寄せください。

●締切日/9月末日消印有効
次回号にて発表します。

●応募先/〒630-8325
奈良市西木辻町93-6
エルトピア奈良2F
奈良県労福協宛
FAX0742-23-3399
TEL0742-22-4307

前回は、45通のご応募ありがとうございました。

- 当選者名/UIゼンセン 中谷 千 春さん
主 婦 岩本佑起子さん
パート 中村麻理子さん
シャープ労組 細 羽 弘 之さん
主 婦 山 田 紀 子 さん
建築労組 毛 利 道 子 さん
関電労組 平 井 忍 さん

☆教養学部・大学院生 平成18年10月入学(第2学期生)☆

放送大学 学生募集

●出願締切:平成18年8月31日(木)必着

放送大学はテレビとラジオで授業を行う文部科学省、総務省所管の正規の大学です。マイペースで自宅学習でき、1科目(2単位)からでも学べます。

〈教養学部〉

- 「学士(教養)」の学位が取得できます。
- 入学試験がなく15歳以上なら選科・科目履修生として入学できます。
- 人文・社会・自然・産業など幅広い分野の科目(300科目)から学べます。

〈大学院(修士選科生・科目生)〉

- 18歳以上であれば入学できます。
- 総合文化・政策経営・教育開発・臨床心理の4プログラムの開発科目から学べます。
- 「修士(学術)」の学位の取得をめざす修士全科生の詳細は右記までお問い合わせください。

お問い合わせ・資料請求先

放送大学奈良学習センター

〒630-8589 奈良市北魚屋東町
(奈良女子大学コラボレーションセンター3F)
TEL0742-20-7870/FAX0742-20-7871
放送大学ホームページ <http://www.u-air.ac.jp>

資料請求
無料

全労済だより

2006年度 北・中・南 3地区の地区推進会第6回総会を開催しました!

南地区推進会

日時:2006年5月30日(火) 14:00~
場所:奈良県社会福祉総合センター
参加:15名(12団体)

北地区推進会

日時:2006年6月5日(月) 14:00~
場所:春日野荘
参加:31名(21団体)

中地区推進会

日時:2006年6月6日(火) 18:00~
場所:エルトピア中和
参加:37名(25団体)



●「奈良県本部計画2005年度・2006年度計画(第4期計画)2005年度経過報告および2005年度・2006年度計画(第4期計画補強策)(案)」
●「各地区2005年度活動経過報告および2006年度の活動方針」
について、討議のうえ、ご確認いただきました。
2006年度は引き続き、組合員の視点にたったサービスの提供、組合員の生涯にわたる保障の提供を基本的な考え方におき、「火災共済」「マイカー共済」「こくみん共済」を重点共済と位置づけ、さらには「離退職者の継続利用の推進」といった活動を展開していくことをご確認いただきました。

マイカー共済制度改定しました!!

2006年8月制度改定
安心がパワーアップ!

① 自転車事故の賠償にも備えませんか?
自転車賠償責任補償特約を新設!



② お子様が発許をとったら…
子供運転年齢条件を新設!
主たる被共済者の子供専用の年齢条件が設定できます。

③ 車中動産盗難補償特約が自動付帯の
オールリスクワイドを新設!

④ 割引制度がさらに充実!!
盗難防止装置装備車割引を新設!
メーカー純正のイモビライザーや、盗難車追跡装置を
装備している場合、車両損害補償の掛金を5%割引。

掛金の見積りは**無料**です!!
この機会にぜひ一度お見積りを

生活保障プランナー研修会



2006年5月25日と6月12日の二日間にわたり全労済奈良県本部4階会議室において13団体17名の皆様にお集まりいただき、「生活保障プランナー研修」を開催いたしました。
各協力団体における生活保障設計運動の一助として「金融・保険・社会保障・税金等」について理解を深めていただきました。
今後も定期的に開催してまいりますので、ご参加の程よろしくお願いたします。

ホームヘルパー養成講座

2006年6月3日、全労済奈良県本部4階会議室において31名の受講者の皆様にお集まりいただき、「2006年度ホームヘルパー養成講座(通信教育型2級課程)」の開講式を行いました。
6ヶ月にわたる本講座を受講生の皆様が無事修了されますよう、事務局として運営してまいります。