

近畿ろうきん奈良県本部からの便り

「グッドマネーバンク」地域との共生・社会貢献活動

『夢はデッカク。甲子園!!!』 ろうきんが応援しています。

「伏見南スポーツ少年団」夢かない甲子園へ!

近畿ろうきんでは、「働くあなたとあなたの家族に選択されるろうきんへ」をスローガンに、「儲けない金融機関」として職場や家庭でろうきんをご利用いただける運動を展開しています。



さて9月17日・18日の2日間に亘って、桜井市芝運動公園野球場・山本グランドを舞台に、第7回ろうきん杯学童野球奈良県選手権大会が開催されました。この大会は、近畿ろうきんの地域との共生・社会貢献の一環として、学童球児憧れの「甲子園」への夢を叶えるため6年前から取り組みを応援してきました。



今年も数々の接戦・激戦・熱戦が繰り広げられ、爽やかなはつらつとしたプレーが多くの人々に感動を与えました。

大会の結果は、「伏見南スポーツ少年団」(奈良)が優勝し、見事に甲子園出場の榮譽を勝ち取りました。準優勝は「カインド」(五條)です。甲子園大会は11月12日(日)に開催されます。多くの方々へのあたたかい応援をお待ちしています。

近畿ろうきんは、これからも学童野球の夢を応援しつづけます。皆様のご支援、ご声援をお願い申し上げます。



《ろうきん杯学童軟式野球奈良県選手権大会栄光の跡》

	優 勝	準 優 勝
第1回	大淀緑ヶ丘ファイターズ (吉野)	大和子供会 (五條)
第2回	小林ファイヤーズ (郡山)	郡山フレッシュ (郡山)
第3回	安堵少年野球部 (生駒郡)	あすか野ファイターズ (生駒市)
第4回	真美ヶ丘レッドベアーズ (北葛)	高田タマトイーグルス (高田)
第5回	牧野ジュニアーズ (五條)	高田タマトイーグルス (高田)
第6回	山稜クィーンズ (奈良)	柳本キングス (天理)
第7回	伏見南スポーツ少年団 (奈良)	カインド (五條)

近畿労働金庫／奈良県内



近畿ろうきんホームページ
http://www.rokin.or.jp

近畿ろうきん

お問い合わせは
TEL. 0120-191-968

FAX情報BOX
TEL. 06-6942-2911

〒540-8523 大阪市中央区森ノ宮中央1-10-14

奈良支店 〒630-8115 奈良市大宮町3-4-29 TEL 0742-36-2100
 高田支店 〒635-0096 大和高田市西町1-55 TEL 0745-53-2211
 吉野支店 〒638-0821 吉野郡大淀町下淵999-8 TEL 0747-52-0351
 郡山支店 〒639-1007 大和郡山市南郡山町554-1 TEL 0743-53-8581
 桜井支店 〒633-0091 桜井市大字桜井1227-4 TEL 0744-45-0123
 奈良口センター 〒630-8115 奈良市大宮町3-4-29 TEL 0742-36-2177
 中和口センター 〒635-0096 大和高田市西町1-55 TEL 0745-53-7671

2006
秋号
vol.241

労福協だより

発行
(財)奈良県労働者福祉協議会
〒630-8325 奈良市西木辻町93-6
TEL 0742(22)4307
FAX 0742(23)3399
発行責任者 志賀通孝

2006 退職準備セミナー開催

どなたでも参加できます。
ご夫婦での参加も歓迎です。

実施要綱

内 容：年金・雇用保険・健康保険・税金等に関する講座
募集人数：1地区 各20名(どなたでも参加できます)
申込方法：労福協事務局または、下記ろうきん各支店
へ直接お電話で申し込みいただくかFAXに
てお申し込みください。

講 師：社会保険労務士 保理江 正剛 氏
主 催：各地区労福協・ろうきん各店推進委員会
参加費：無 料
お問合せ・申込先 奈良県労福協
TEL0742(22)4307 FAX0742(23)3399

開催日時		会 場	ろうきん各支店☎番号
10月14日(土)	10時～12時	北和地区会場 近畿労働金庫 奈良県本部会議室	0742-36-2100
	14時～16時	西和地区会場 近畿労働金庫 郡山支店	0743-53-8581
10月19日(木)	18時～20時	桜井地区会場 近畿労働金庫 桜井支店	0744-45-0123
10月21日(土)	10時～12時	南和地区会場 エルトピア南和	0747-52-0351
	14時～16時	中和地区会場 近畿労働金庫 高田支店	0745-53-2211

第3回 健康ふれあいウォーク

～吉野の道歩く～

日 時 / 2006年11月23日(祝)
午前10時集合
小雨決行
集合場所 / 近鉄吉野線 吉野駅
コース / 吉野駅(スタート)
七曲り 黒門
蔵王堂 吉水神社
五郎兵衛茶屋(昼食)
如意輪寺 温泉谷
吉野駅(ゴール・解散)



ゴールでは抽選会を行い素敵な賞品をプレゼントいたします。受付時参加者全員に記念品を差し上げます。

参加費 / 1人 300円
定 員 / 100名 定員になり次第締切ります。
各自でお弁当・水筒・敷物・雨具などを持参ください。
参加資格 / どなたでも参加いただけます！
申込〆切 / 11月15日

第3回 ガーデニング教室

あなたも自分流の作品に挑戦しませんか！
お正月向けの作品(洋風)にチャレンジします。
お誘いあわせの上(男性も)お気軽にご参加ください。

日 時 / 2006年12月24日(日曜日)
午前の部 9:30受付
(10:00開始)
午後の部 13:00受付
(13:30開始)



場 所 / 奈良県フラワーセンター
TEL 0743-59-0075
(現地集合・現地解散)

募 集 / 各部とも定員40名
(どなたでもご参加いただけます)
(応募多数の場合は抽選)

参加費 / 1,000円(当日現地で徴収します。)
持ち物 / 園芸用/手袋・スコップ・はさみ・割り箸・新聞紙3～4枚
持ち帰り用手提げ袋(スーパーのビニール袋の大きいもの)
申込〆切 / 12月10日

参加お申し込みは **奈良県労福協へ** 〒630-8325 奈良市西木辻町93-6 エルトピア奈良2F
TEL 0742-22-4307 FAX 0742-23-3399

2006年度メーデー福祉カンパのお礼

本年度もたくさんのカンパありがとうございました。おかげさまで1,088,250円が集まりました。
例年どおり53箇所の県内福祉作業所に配布することができました。
ご協力まことにありがとうございました！！

好評 福祉なんでも相談ダイヤル

県内在住の勤労者が抱える福祉・税金・職場でのいじめやDV、生活支援や法律の事など、職場や暮らしの中でのさまざまな問題をサポートするため、「福祉なんでも相談ダイヤル」を開設しました。

ご相談いただいた概要は下記のとおりです。

ご相談件数 49件(のべ件数)

男女別の割合

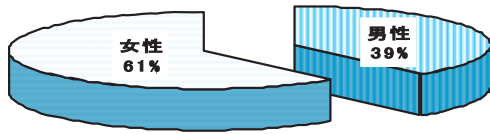

年齢別の割合

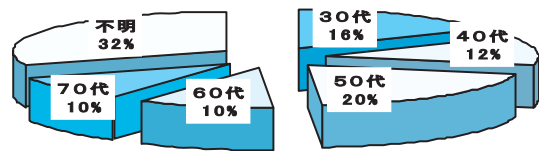

ご相談内容

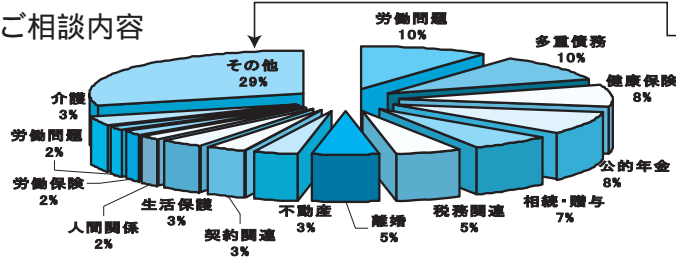

【その他の主な相談内容】

- ・契約している簡保の契約内容について
- ・塾の広告で1年間無料とあったが中途解約を申し出ると、在籍期間の2/3の授業料を払えと言われた。
- ・生活保護を受けているので、ペットの餌代にも事欠く。
- ・生命保険・医療保険の入り方
- ・息子の求職
- ・医療ミスがあった。対応について相談したい。

「福祉なんでも相談ダイヤル」では、福祉全般にわたる問題について、専従相談員が、適切な相談・アドバイスを無料で行っていきます。また、専門的な相談内容に対しては、弁護士・司法書士・税理士・社会保険労務士・女性問題カウンセラーなど、様々なネットワークの中からご紹介させていただきます。

様からのご相談は.....

娘(現在23歳)は、パートで働いているが収入が少ない。今までは親(ご相談者)が国民年金を払ってきたが、今後は困難。娘の国民年金保険料を免除する方法はありませんか？

アドバイスは.....

1. 全額免除・2分の1納付に加え、4分の3納付・4分の1納付の制度があります(要・所得審査)。
2. 所得審査は親と同居している場合は、世帯主の所得も対象となるため、本人の収入が少なくとも、免除制度が利用できない場合があります。
3. 所得の少ない若年者(20代)の方には、「若年者納付猶予制度」があります。ただし、追納しないと年金には反映されません。

様(66歳)からのご相談は.....

×××保険会社の 保険に加入しています。5年前に癌になっています。この保険は66歳で契約期間が切れるが、引き続き入る方法はありませんか？また、配偶者も62歳で同じ保険に加入している。最近、アルツハイマーと診断され、定期的に通院しているが、請求できるでしょうか？

アドバイスは.....

- (×××保険会社の相談センターに電話で問い合わせをしたうえで)
1. 終身保険は70歳まで加入できるが、加入は65歳までしかできません。一般的に他の保険でも癌の告知をすると加入を拒否されるのではないのでしょうか.....
 2. 通院特約を付けていない場合、通院だけでは無理です。通院特約を付けているか、入院した等で、請求する場合は、医師の診断書が必要(全て支払われるとは限りません)となります。
- 上記をご説明したうえで、×××保険会社への具体的なお勧めをしました。

(財)奈良県労働者福祉協議会 『福祉なんでも相談ダイヤル』
TEL 0120-154-629 平日10時~16時

クイズ??? かわいい図書カードプレゼント

ろうきん 第7回ろうきん杯学童野球県選手権大会優勝チーム名は？

全労済 全労済奈良県本部通常総代会は第？回

労福協 福祉なんでも相談ダイヤルの相談件数は？件

3つの答えをそれぞれの記事の中から探していただき、ハガキまたはFAXで下記まで送ってね。

(7名様に2000円分の図書カードプレゼント!!)

住所・氏名・職業(組合名)記入の上、ご意見もお寄せ下さい。

締切日/10月末日消印有効 次回号にて発表します。

応募先/〒630-8325 奈良市西木辻町93-6エルトピア奈良2F
奈良県労福協宛 FAX 0742-23-3399
TEL 0742-22-4307

前回41通の応募ありがとうございました。

当選者名	主婦	徳田 照子さん
	生駒市職	山方 晋さん
	建築労組	木内 由紀さん
	奈良市職	谷口由香里さん
	関電労組	渡邊 茂さん
	主婦	岩本登志枝さん
	連合	松岡 泰子さん

全労済だより

全労済奈良県本部第30回通常総代会 終了しました！
奈良県労働者共済生活協同組合第48回通常総代会

日時：7月31日(月) 13:30~

場所：春日野荘「飛鳥の間」

出席：総代110名
(出席総代76名、委任出席34名)



全労済第96回通常総会議案審議の件
奈良県本部2005年度・2006年度計画(第4期計画)経過報告・
2005年度事業報告承認の件
全労済奈良県本部2005年度・2006年度(第4期計画)補強策
並びに事業計画設定の件について、討議のうえ、ご承認いただきました。また、2005年度加入促進活動に貢献いただきました奈良県
建築労働協同組合、奈良交通労働組合、奈良県職員労働組合の3団
体を表彰させていただきました。

2006年度は 「『2007年問題』を視野に入れた『共済制度の生涯利用』」、「県本部の経営基盤の安定化に向けた『こくみんな共済』加入者の県民人口5%の早期達成」、「顧客への『安心』『親切』『便利』等のサービス強化による『マイカー共済』の加入拡大」、「保障設計運動による総合的な共済制度利用」を推進活動指針と設定し展開してまいりますので、今まで以上のご協力をお願い致します。

~お住まいの保障は大丈夫ですか?~
大規模災害多発!!

平成18年「梅雨前線による大雨」と「台風13号」被害状況
(平成19年9月20日時点 消防庁発表数字)

	全壊	半壊	一部損壊	床上浸水
梅雨前線大雨被害	300棟 (10都道府県)	1,258棟 (9都道府県)	347棟 (25都道府県)	2,212棟 (22都道府県)
台風13号被害	92棟 (8都道府県)	333棟 (10都道府県)	5,237棟 (10都道府県)	128棟 (10都道府県)
合計	392棟 (18都道府県)	1,591棟 (19都道府県)	5,584棟 (35都道府県)	2,340棟 (32都道府県)

今年も全国延べ35都道府県の広範囲にまたがる自然災害が発生しております。

被災に遭われました方々に心よりお見舞い申し上げますと共に、皆さんの大切な財産である住宅・家財の保障を今一度点検いただき、不足があればこの時期に準備をいたたくよう、火災共済・自然災害共済の積極的な検討をお願い申し上げます。

火災、自然災害、盗難まで。
全労済の自然災害保障付
火災共済の充実保障で、住まいと家財を守ります。
掛金もお手頃で安心です!!

1口当たりの月掛金

建物の構造	火災共済	自然災害共済
木造・モルタル等	6円	8円
鉄筋コンクリート	3.5円	4.5円

詳しい保障内容・必要保障額等については全労済までお問い合わせ下さい。



保障のことなら
全労済

全労済奈良県本部
(奈良県労働者共済生活協同組合)

電話 0742-23-6031
〒630-8325 奈良市西木辻町200-47