

福祉ひろば

【構成会員団体】 連合大分／主要産別・単組／労働金庫／全労済／総合生協／県生協連／勤労者医療生協
労働福祉会館／やすらぎ霊園／大分県消費者問題ネットワーク／大分コープ商事／地区労福協／分退連

情報紙 第146号

一般社団法人
大分県労働者
福祉協議会

大分市中央町4-2-5
ソレイユ6F

☎(097)533-1106
発行人／佐藤 寛人

第47回 大分県労福協スポーツ ボウリング大会を開催しました!!



大分県労福協が主催する第47回スポーツ（ボウリング）大会が3月9日（土）大分市明野のOBSボウルにて開催されました。本大会はハンディなしで団体戦、個人戦の2ゲームの合計を競うゲーム方式で行われました。各地区労福協・福祉事業団体の代表として、家族あるいは職場の同僚で編成された25チーム・75名が参加しました。成績の結果は、別表の通りですが、団体の部の優勝は中津地区労福協チーム（丸谷・草薙・今仁）、個人戦の部優勝は、丸谷 秀樹さん（中津地区労福協）で2ゲームのスコアは455点（1ゲーム276点・2ゲーム179点）でした。個人戦の部2位は草薙利男さん（中津地区労福協）スコア439点、3位は佐保 甚春さん（豊肥地区労福協）スコア409点でした。



団体戦の部〔成績〕

順位	チ ャ ム 名	トータル
優 勝	中津地区労福協（丸谷・草薙・今仁）	1,243
準優勝	豊肥地区労福協（松本・黒野・佐保）	1,032
3 位	日田玖珠労福協（佐藤・寺脇・高橋）	999
4 位	大分地区労福協（岩崎・須田・井下）	974
5 位	大分地区労福協（小野・伊藤・疋田）	912
6 位	日田玖珠労福協（小関・秋山・村井）	839
7 位	宇佐高田地区労福協（高橋・井ノ口・豊田）	807
8 位	大分地区労福協（佐藤・伊藤・永井）	781

（敬称略）

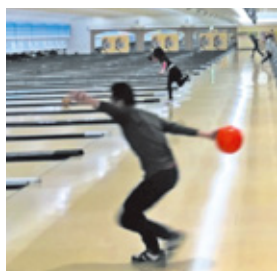

団体の部優勝（中津地区労福協）

2018年度

大分県労福協文化教室(懐かしのシネマ上映会)開催

3月3日（日）、大分県労福協文化教室（懐かしのシネマ上映会）が大分市全労済ソレイユ7階「カトレア」にて開催され、労働組合・福祉事業団体・市民を合わせ112名の方が参加されました。今年度も、大分県教組のご協力により1937年制作『望郷』と、1955年制作『ここに泉あり』の2作品を16mmフィルムで上映しました。

労働相談

生活相談

法律相談

福祉・医療相談

消費生活相談

一人で悩まない、あきらめない、まずは相談を!

大分県労福協ホームページ
<http://oita.rofuku.net/>

大分地区ライフサポートセンター
(大分・由布エリア)
☎097-538-3155(平日9時～5時)

別速杵国東地区ライフサポートセンター
(別府・杵築・国東・日出エリア)
☎0977-26-3155(平日9時～5時)

県ライフサポートセンター
(県北・県南・豊肥・久大エリア)
☎097-538-3211(平日9時～5時)

大分県商工労働部

雇用労働政策課だより

労政・相談情報センターの労働相談のご案内

◎働き方のトラブル相談会

- ◆職員が直接相談をお受けします。
- ◆当日来所できない方は電話相談もできます。
- ◆5月12日(日)～14日(火)
大分県庁舎本館 7階 雇用労働政策課
- ◆受付時間：8時30分～20時(12日は9時～18時)
- ◆12日(日)は閉庁日のため、来所される方は、県庁舎裏玄関の監視室に「労働相談に来た」とお伝えください。

◎出張労働相談

- ◆弁護士、社会保険労務士などが相談をお受けします。
- ◆当日来所できない方は電話相談もできます。
- ◆5月23日(木) 佐伯会場
佐伯市役所 6階 大会議室
- ◆受付時間：13時30分～15時30分
(相談は16時00分まで)

◎夜間労働相談

- ◆毎月第三木曜日は、20時まで相談時間を延長しています。

※労働問題のご相談・お問い合わせは

◎労働相談専用電話

フリーダイヤル：0120-601-540
スマホ・携帯電話：097-532-3040

出前講座をご活用ください!

▼雇用労働政策課では、使用者・労務担当者、労働組合・一般労働者の方を対象に、職員が受入先に直接訪問して、労働に関する諸問題や労働法令などに関する出前講座を無料で実施しています。

(講座内容の例)

- 最近の労働関係法令の改正について
- 職場のハラスメント予防対策について
- 労働相談の事例からみる職場の労働問題
- ▼出前講座を希望される方は雇用労働政策課労働相談・啓発班までご連絡ください。

電話：097-506-3353

- 詳細は雇用労働政策課ホームページ(おおいの労働)をご覧ください。

[おおいの労働]

検索

「保護者向け合同企業説明会」を開催します!

▼県では、高等学校、大学、短期大学、高等専門学校、専修学校及び各種学校に通うお子さんをお持ちの保護者の方を対象とする「保護者向け合同企業説明会」を開催します。

▼企業85社が、お子さんの就職活動をサポートしたい保護者の皆様に、求人票の記載内容にとどまらない、自社の魅力や強みをPRします。県内の企業をより深く知ることができる絶好の機会です。ぜひご参加ください。

- ◆6月16日(日)トキハ会館5階ロビーの間
- ◆開催時間：(第1部)13時～15時
(第2部)16時～18時

「保護者向け合同企業説明会 大分」

検索



労福協クイズ

103

簡単な問題ですのでふるってご応募ください。

- ①大分県労福協文化教室(懐かしのシネマ上映会)で3月3日(日)に上映された作品は、『望郷』ともうひとつはなんだろう?

- ②大分県生協連の会員生協協会は?

応募方法

- ・ハガキに、①・②の答えを書き、住所、氏名、職場名を明記して下記までご応募ください。
- ・応募締切：2019年5月31日(金)(当日消印有効)
- ・正解者の中から抽選で10名の方にクオカードをお送りします。
- ・当選者発表は、7月1日発行147号紙面に。

あて先

〒870-0035 大分市中央町4丁目2番5号
ソレイユ6F
一般社団法人 大分県労働者福祉協議会編集委員会

◎『福祉ひろば』へのご意見ご感想などお寄せ下さい。

読者からの声

毎月多くの読者の皆さんからご意見・ご感想をいただいておりますのでご紹介します。今後も多くの読者の声をお聞かせ下さい。楽しみにお待ちしております。

編集部

- いつも楽しく拝見しております。現在引っ越しを考えて、なかなか良い物件に出会えません。新しく、安くて、便利な住居と出会いたいですね…。

(大分市：女性)

- 病気の早期発見や、健康シリーズ等、参考になることが多く、今回の引き締め体操も続けてみようと思います。

(大分市：女性)

- 「病気を早期発見するために」のコーナーでは、病気に至るまでの仕組みや症状などについて、わかりやすく説明していただき、個人的にもとても良かったです。「職場の健康シリーズ」も、すぐに試してみたい、簡単に出来るような内容で、楽しく拝見させていただきました。

(大分市：女性)

- これからも、いろいろな記事や、情報を楽しみにしています。

(別府市：女性)

- 医療生協のページがとても参考になります。

(大分市：女性)

- 保障の点検見直しをすることがとても必要な～と強く思うようになりました。この機会にやらなくてはと考えています。

(国東市：女性)

この他にもご意見ご感想をいただいておりますが、紙面の都合で割愛させていただきます

山本 智子 日田市 中野 晶子 大分市
相良 君民子 大分市 大久保 智別府市
山本 可奈子 大分市 大島 結花 大分市
三浦 明美 大分市 小出 紀美子 竹田市
清家 陽子 別府市 郷司 典子 国東市

※敬称略

145号第102回労福協クイズに多数の応募をいただきまして誠にありがとうございました。厳正な抽選の結果、次の10名の方が当選されました。また、貴重なご意見をいただきましたありがとうございます。

① 6区画

第102回(145号) 労福協クイズの答え

ZENROSAI NEWS

本年6月、全労済から 「こくみん共済 coop」へ

「こくみん共済 coop」とは、
「こくみん みんなのために、共済というたすけあいの仕組みを提供する、
協同組合 (coop) である」ことを表しました。

全労済は、さらに「たすけあいの輪」を広げ、より多くの方に生活の安心をお届けするため、
新しい姿を表す愛称を「こくみん共済 coop」としました。
協力団体の皆さまと培ってきた**労働者自主福祉による事業と運動**をさらに強化・発展させ、
組合員の生活を支えていきます。
そして、その取り組みを**生活者へも広く展開**していきます。

皆さまのご契約内容等に変更が生じることはありません。また、お手続きも不要です。

全労済

よろしく
おねがいします！

**こくみん共済**
coop

全国労働者共済生活協同組合連合会

1. 住宅事業の活動内容

①分譲部門

別府市「新別府」は6区画、大分市高崎地区「ビューステージ高崎台」1区画、大分市大在地区「あすみの丘」4区画分譲中です。詳細についてはお問い合わせください。

②リフォーム部門

水廻りやクロス貼替、屋根・外壁の外部塗装など様々なリフォームを扱っています。お客様のご要望にあったリフォームプランをご提案させていただきますので、お気軽にお問い合わせください。

③管理部門

【時間貸し】8時から18時まで45分100円（日中最大800円）
18時から8時まで60分100円（夜間最大500円）

【プリペイドカード】

割安なプリペイドカードもあります。10,000円券を7,200円、5,000円券を4,200円で好評販売中。

2. 旅行センターの活動内容

総合生協は組合員の皆様のご予算、ご希望に合わせた各種プランをご提案致します。出張、会議、各種研修、職場旅行や家族旅行、ご宴会の手配など…ご予約、お問い合わせ、資料請求は係員までお気軽にどうぞ♪

☎097-548-5515

①総合生協の忘・新年会プラン特典 抽選結果発表!!

2018年度忘・新年会企画のご利用者の中から抽選致しました結果、当選者を発表致します。皆様、おめでとうございます。今年度もご利用よろしくお願いいたします。

②総合生協旅行券5千円

柿本会様／大在友の会様／三水会様／久住会様
自治労大分県本部様／シネプレクラブ様

キヨウ大分様／BOC職員一同様

三井E&S労連大分地方支部様

九電ユニオン第22回友の会様

③ペア宿泊券

大分市職員退職者会様／連合東部地協様

竹田市幼稚園様／中央発条工業労働組合様

佐伯市バレー部様

◎ギフト券1万円

こぶしの会様／白杵運送様

◎ギフト券5千円

ジャパンセミコンダクター労働組合大分支部様／市浜小学校様

津久見消防隊／大分県建設合同労働組合様

②総合生協 宿泊プラン「レゾナイトクラブくじゅう」

「旅行」、「住宅」、「駐車場」の情報を見やすく掲載しています。是非、ご覧ください。

アドレス▶ <http://www.sogoseikyo.jp>

生協法に基づき、非組合員様のご利用時には組合員出資金が必要となります。尚、組合脱退時に出資金はご返却致します。

大分県総合生協 宿泊プラン

レゾナイトクラブくじゅう

■設定期間 2019年4月1日(月)～2019年9月30日(月)

※(特定期間) 4月27日(土)～5月6日(日)、9月14日(土)～16日(日)、21日(土)～23日(日) お一人様3,000円増し
■ご宿泊お一人様料金/スタンダード客室1泊2食(夕・朝食)付・税金、サービス料金込(1部屋2名様より)
※休前日はお一人様1,000円追加。お一人様1室利用時3,000円追加

【大人】全日限定
F 9,980円 S 10,800円
朝食:清湯白湯/和食・電子鍋
夕食:清湯白湯/和食・電子鍋

A 12,800円 B 14,800円 C 16,800円
朝食:清湯白湯/和食・電子鍋
夕食:清湯白湯/和食・電子鍋

【お子様】3～12歳
小学生まで 6,500円 夕食:ハンバーグ又はオムライス
和食・電子鍋 7,500円 夕食:和食・電子鍋

特典 60分貸切湯サービス(内湯・露天付き) 通常料金 2,000円
※4/27～5/6、9/14～16、21～23は、●または●コースのみのご提供となります。あらかじめご了承ください。

※ご宿泊日の6ヶ月前から受け付けます。お電話、FAXでお申し込み下さい。■当日天候不良の場合、お泊り直送連絡が入る場合があります。
■部屋定員は1名～4名です。■お子様料金適用年齢は3歳から12歳(小学生)までです。(2歳以下無料:夕食、寝具なし、朝食付)
■宿泊日によっては満室の場合もございます。先着順となりますのでお早めにお申し込み下さい。
■取消料のご案内:無料/9～5日前:宿泊代金の20%/4～2日前:宿泊代金の30%/前日:宿泊代金の50%/当日:宿泊代金の80%/不泊(連絡なし):宿泊代金の100%

大分県労働者総合生活協同組合 大分県総合生協 旅行センター TEL.097-548-5515 FAX.548-5551
ホームページアドレス <http://travel.sogoseikyo.jp/>

別府市・新別府
宅地分譲全6区画

【建築条件付き宅地】

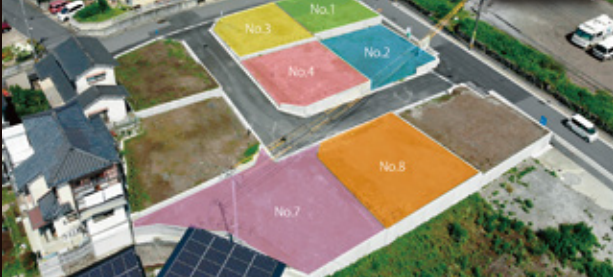

区画No.	面積
1	168.46㎡(50.95坪)
2	167.03㎡(50.52坪)
3	162.96㎡(49.29坪)
4	163.62㎡(49.01坪)
7	178.36㎡(53.95坪)
8	158.15㎡(47.84坪)

■周辺環境
毎日の朝晩と休日の楽しみ。それは日常でも十分に味わえます。お散歩のつながりをもっと楽しむ。大いなる憩いの場をここに。

■周辺環境
別府市立大学 徒歩4分(約1.3km) ■別府市立小学校 徒歩1分(約0.3km) ■別府市立中学校 徒歩1分(約0.3km) ■別府市立高等学校 徒歩1分(約0.3km) ■別府市立大学 徒歩4分(約1.3km) ■別府市立小学校 徒歩1分(約0.3km) ■別府市立中学校 徒歩1分(約0.3km) ■別府市立高等学校 徒歩1分(約0.3km)

大分市大在地区

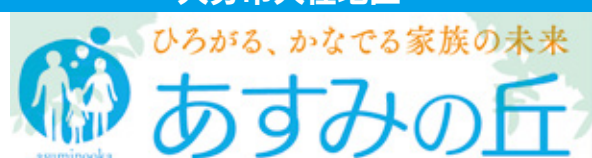

建築条件付き宅地

4区画 販売中!!

申込
受付中!JR大在駅より徒歩13分!
大在西小学校より徒歩8分!

大分市高崎地区

ビューステージ 高崎台

VIEW STAGE TAKASAKIDAI

教育環境にも恵まれています。

建築条件付き宅地No.39号
179.46㎡(54.28坪)

1区画 販売中!!

詳しくはホームページまで! 大分県総合生協 住宅 で 検索



事業主・売主 大分県知事免許(10)第1628号 大分県宅地建物取引業協会会員 九州不動産公正取引協議会会員

大分県総合生協

〒870-0035 大分市中央町4-1-32
TEL.097-574-5518
FAX.097-574-5711お問い合わせは
フリーダイヤル

定休日/火・水・祝日

0120-557-887

<https://housing.sogoseikyo.jp>

大分県生活協同組合連合会の取り組み 地域とともに協同の輪を

大分県生協連は各生協（12生協）が取り組んでいる組合員の暮らしに貢献し、生協への信頼を高めていく活動を応援し、地域にとって、大分県にとってなくてはならない生協を会員生協と一緒に作りあげていきます。

また全国の生協と協同し、各協同組合組織と提携しながら運動をすすめます。



環境

地球を守る
リサイクル活動

食と健康

産直事業、
食の安全

消費者 ネットワーク

弁護士、司法書士
有職者・消費生活相談員・
地域の消費者団体と
一緒に

平和・ ユニセフ

ピースリレー、
ピースフェスティバル、
ユニセフ活動

「人間らしい豊かな暮らし」を
求めて、組合員の参加で
多彩なとりくみを展開し、
住みよい地域づくりのために
活動しています。

福祉・医療

診療所
デイサービスセンター

災害協定

自治体の皆さんと

提携

県内の協同組合と
一緒に



スギ・ヒノキだけじゃない!

～まだまだ気を付けたい花粉症～

5月から7月にかけて目がかゆくなったり、鼻水が出たりなど、アレルギーの症状が出ていませんか。スギやヒノキの花粉症は有名ですが、飛散はおおむね3月末から4月中旬頃に終わります。晩春から初夏にかけての花粉症の症状は「イネ科植物」が原因の可能性があります。スギ・ヒノキ花粉症と同じような鼻の症状、目の症状に加え、皮膚のかゆみなど全身症状が出ることもあります。



①原因になる植物は?

イネ科花粉症の原因となる植物は、牧草類が中心です。カモガヤ、ハルガヤ、オオアワガエリなどが主な原因と考えられています。

②どこに生息しているの?

道ばたや空き地、河川敷などにたくさん生育しています。

③飛散する時期はいつごろ?

イネ科の花粉症原因植物は4月下旬から8月上旬ごろまで花粉が飛散しますが、最もたくさん花粉が飛ぶのは5月中旬～6月下旬と言われています。

④花粉を避けるためには?

レジャーや散歩など外出する機会が増えるこの時期ですが、花粉を避けるために、次のような点に注意しましょう。

●堤防や河川敷など原因植物が密生した草むらに入らない、近づかない、中で遊んだりしない。

●散歩には、マスク、メガネ、帽子を着用し、外から帰ったら、手洗い、うがい、洗顔をする。



リハビリ室からこんにちは!

職場の健康シリーズ④5

今回は、災害時に役立つ、リハビリの視点からの「備え」についてです。

熊本・大分の地震から3年が経ちました。昨年は中津市での山崩れ、北海道では大きな地震など、昨今は災害が全国各地で多く起きています。災害時には、避難所などで起こる問題があります。

①エコノミークラス症候群

飛行機の座席で、長時間、同じ体勢で座り続けていると、足や下半身等に血液のかたまり（血栓）ができ、急に立ち上がった時に、血流に乗って肺の血管に詰まり、胸の痛み・呼吸困難・循環不全等をきたすことから名付けられた病気です。正式な病名は「肺血栓塞栓症」といいます。「静脈血栓塞栓」と言われる場合もあります。

飛行機だけでなく、たとえば自家用車の中で寝泊まりしている場合や、避難所で長時間じっとしている場合などにも、足に血栓ができやすく、発症しやすくなります。

●予防策

可能な範囲で水分摂取をこまめに行いましょう。また時折、横になったり立ち上がったりして、長時間、同じ体勢をとり続けないようにしましょう。

②生活不活発病

動かない（生活が不活発な）状態が続くことにより生じる、心や身体の機能低下の事を言います。「廃用症候群」とも呼ばれます。病床で寝たきりの場合や、生活環境の変化（病気や退職、家族環境の変化等）でも生じることがあります。

症状としては、筋力の衰えや疲れやすいなどの身体面や、やる気が出ない等の心理面に影響を及ぼすことがあります。

●予防策

適度に体操をするなどして、体を動かし、身体の機能を維持できるよう心がけましょう。また、人と会話することや、できる事（役割）を探して積極的に取り組むようにしましょう。



災害時に心配されるこの2つの症状は、どちらも予防することが可能です。また、どちらも、日常生活でも起こり得る症状でもありますので、日ごろから予防を心掛けてみてはいかがでしょうか。



つかえるろうきん 九州ろうきん
みんなのろうきん

はじまりは「九州ろうきん」でした。

2019フレッシュズ キャンペーン

〈キャンペーン期間〉2019年4月1日(月)▶2019年12月31日(火)

抽選で400名様 室内・車内の空気を、手軽にきれいに! 「ツカエルイオン発生器」をプレゼント!

対象者 ①30歳未満の勤労者の方
②30歳以上で2017年度～2019年度新規採用者の方

対象のお取引(新規ご契約分) ●一般財形またはエース預金 ●非課税財形またはエース預金(年金型)またはiDeCo(個人型確定拠出年金)
●給与振込 ●カードローン ●ろうきんダイレクト

抽選にあたっての注意事項 ※上記対象のお取引のうち、2項目以上、新規でご契約いただいた方を抽選の対象とさせていただきます。

対象者の方全員に 「ツカエルさんオリジナルクリアファイル」をプレゼント!

①抽選日:ご契約内容が確定できない場合には、抽選権が失効する場合があります。
②対象のお取引は、「九州ろうきん」でのお取引となります。
③抽選は下記の日程で行い、当選者の発表は当選者の住所をもとておこなっていただきます。
第1回抽選:2019年4月1日～2019年7月31日迄(発表:2019年8月中)
第2回抽選:2019年8月1日～2019年12月31日迄(発表:2020年1月中)

はたらく人と、地域社会と、未来へ、「つながる!」九州ろうきん。

九州ろうきんお客さまサービス室
専用フリーダイヤル

☎0120-796-210 [受付時間] 平日9:00～17:00

くわしくはコチラ!

九州ろうきんは、労働金庫法に基づき設立された 勤労者のための福祉金融機関です。

九州ろうきん

検索

親から子へ、子から孫へと引き継がれてきた大切な想いを「やすらぎ霊園」でカタチにしてください。

規格墓地



同じ形のお墓が並びます。和型と洋型、永代と有期限契約があります。

自由墓地



お客さまの好きなデザインで建てるお墓です。永代契約です。

芝生墓地



芝生一面に並ぶお墓で、和型と洋型、規格と自由があり、永代契約です。

樹木墓地



好きな花木の下で眠るお墓で、33年契約です。規格のお墓です。

花のお墓



花に包まれて眠るお墓です。規格と自由、永代・有期限契約をご用意しました。

納骨堂

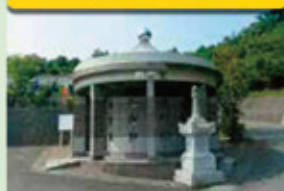

全国どこからでもお預かりします。契約満了後は無料で永代供養墓に合祀します。

永代供養墓

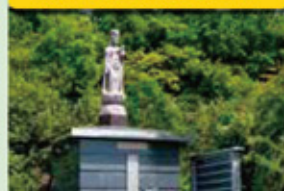

全国どこからでも、永代にわたってお預かりします。合祀のお墓です。

やすらぎ霊園の四季を綴ったブログ やす君の情景

やすらぎ霊園の四季の情景を綴ったブログを執筆中。ホームページからご覧ください。



やすらぎ霊園サービスのご案内

「ふるさと納骨墓」サービス

全国どこからでも大切な方のご遺骨をお預かりします。

こんな方におすすめ

「父母の遺骨を手元供養したままだ」「ふるさと大方市で供養してあげたい」

送骨梱包セット



納骨堂

納骨堂について

期間満了後、無料で永代供養墓へ合祀いたします。また年3回、お寺様による合同供養を行います。



永代供養墓

永代供養墓について

1回供養後、合祀いたします。また年3回、お寺様による合同供養を行います。

美しい自然に囲まれた公園墓地・やすらぎ霊園が、永代にわたり、責任を持って供養いたします。

郵送の場合、やすらぎ霊園がお客さまに送骨梱包セットをお送りいたします。箱の中に骨壺を入れ、ゆうパック箱払いで、ご返送ください。



料金表

内容	納骨堂	永代供養墓
使用料(1柱)	151,200円(送料込・税込) (持参の場合140,400円)	110,000円(送料込) (持参の場合100,000円)
管理費	無料	無料
期間	10年間	永代
その他	期間満了後「永代供養墓」へ合祀(無料)	1回供養後、合祀

年3回、お寺様による合同供養

※2柱以上はお問い合わせください。

サービスのお申し込み・お問い合わせは

TEL.097-598-0100

大分市大字竹中宇上長谷613番地の1

やすらぎ霊園は、宗教・宗派・宗源は問いません。ご寄付の必要もありませんし、ご遺骨の有無にかかわらず、お求めいただけます。お墓のことなら何でもお気軽にご相談ください。