

長野県
暮らしサポートセンター
ごあんない

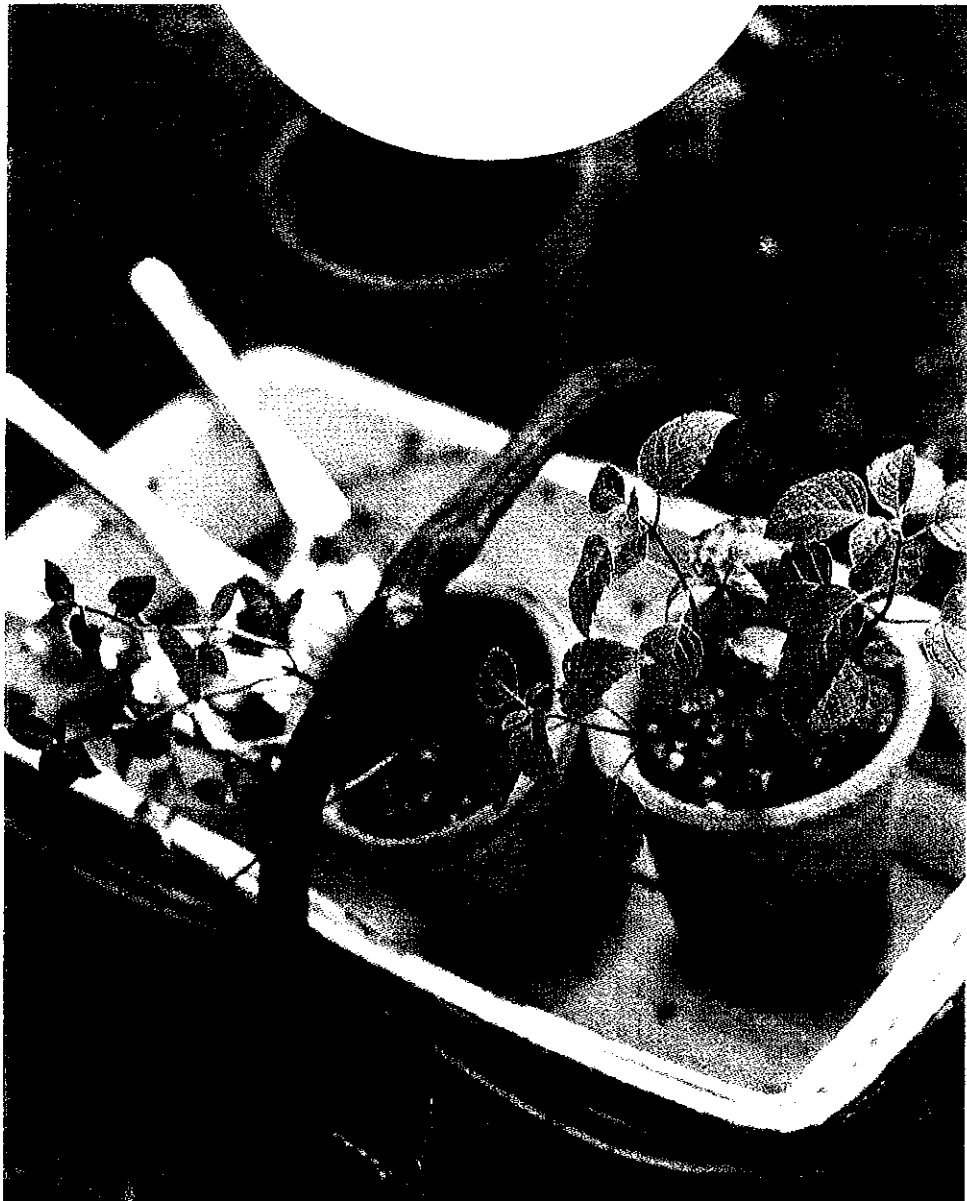

長野県暮らしサポートセンター

〒380-8710

長野市立町978-2 労済会館2F

TEL026-232-6667 FAX026-232-6672

働く人の

長野県暮らし

サポートセンターとは？

- ◇長野県労働者福祉協議会（愛称：ライフサポートセンターなかの）は、労金、全労済・生協・NPOなどと提携し、生活あんしんネットワーク事業（地域に福祉のネットワークを広げ、生涯生活サポート）に取り組んでいます。
- ◇その生活あんしんネットワーク事業の一環として、職場に労働組合が無い勤労者や退職した皆様および離職者が〈ろうきん〉等と生涯にわたって取引をしていたため、ただのための会員組織として設立されたのが、長野県暮らしのサポートセンターです。
- ◇長野県暮らしのサポートセンターは、その会員に対して、くらしなんでも相談の受付、弁護士や税理士による相談等の取次ぎ、住宅フェア、各種セミナーの案内、福祉事業団体が扱うサービス、商品案内などの各種情報の提供を行います。

「ライフサポートなかの」に関する情報は
長野福祉ホームページまで

<http://www.nagano-welfare.jp/>

暮らしを

暮らし なんでも 相談事業



暮らし・なんでも相談
ほっとダイヤル 無料

お電話で無料相談

相談ダイヤル

さん ぎやー るー ぶく

0120-39-6029

平日 10:00~16:00
土日・祝祭日は休み

相談アドバイザーによる
電話及び面接による相談受付!

毎月第2土曜日 10:00~16:00

専門家(弁護士、司法書士、社会保険労務士)
による電話相談受付!

無料法律・税務相談

県下7名の弁護士と県内全税理士による
初回1時間無料の「面談相談」が受けられます。

(財)長野県労働者福祉基金協会の事業です。ご利用になる場合は、「紹介状」が必要となります。お近くの〈くろうきん〉か各地区の暮らしサポートセンターもしくは当センター宛お問い合わせください。

レポート

無料セミナー

(年金・ライフプラン・社会保険制度等)

各種セミナー

年金セミナー

社会保険制度
セミナー

ライフプラン
セミナー

〈ろうきん〉では、会員向けに、社会保険労務士や有資格職員による各種年金(確定拠出年金含)・ライフプラン・社会保険制度等のセミナーを無料で行っています。



開催内容については〈ろうきん〉
ホームページをご覧ください。

URL <http://www.nagano-rokin.co.jp>

長野県労働金庫奨学会

- ◆受付期間 例年12月～翌年3月末日(ろうきん)店頭に掲示します。
- ◆申込資格 (ろうきん)の会員構成員およびその子弟で大学院・大学・短大・専門学校及び高等学校に在学または入学見込みの方。
- ◆返済・利子 貸出終了年の10月～毎月返済。無利子

フリーダイヤルによる相談サービス (ろうきん)

各種融資・資産運用等のご相談を
経験豊かな専門スタッフが相談に
応じています。

相談内容

各種融資の相談

イキイキ シアワセ
0120-1919-48

月・火・木・金 10:00～18:00 / 土・日・祝日 10:00～17:00
(水曜日・12月31日～1月3日を除く)

年金・投資信託等
各種資産運用のご相談

0120-2996-21

10:00～17:00(土・日・祝日・12月31日～1月3日を除く)

毎月
第2土曜日

(ろうきん) 全店一斉ローン相談会

(ろうきん)では、多様化するお客様のニーズに添えていくために毎月第2土曜日に全店一斉で「(ろうきん)ローン土曜相談会」を開催しています。住宅ローンをはじめ、あらゆるローンの相談に経験豊かな専門スタッフが責任を持って対応いたします。

なお、営業店によっては、第4土曜日、平日3時以降等、独自相談会を開催していますのでお引取店にお問い合わせください。

営業時間 10:00～17:00

開催場所 県内本支店・出張所・
各ローンセンター

相談内容

- ・マイホーム資金計画
(新築・購入・リフォームなど)
- ・住宅ローンの借換え
- ・フラット35
- ・カーローン
- ・教育ローン等



©ROKIN

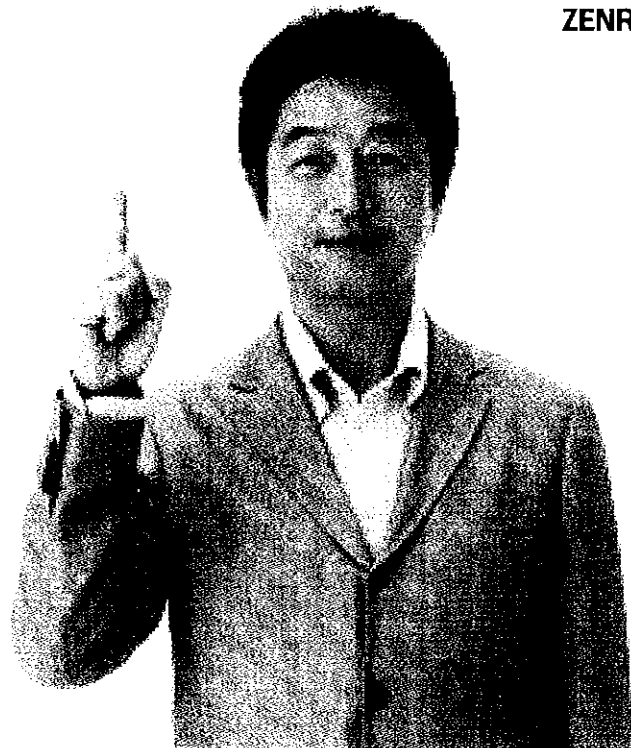

全労済の「話せるショップ」で
お話ししましょう

お会いしてお話することで、
よりご理解いただける
ことがあります。
お気軽にご来店ください。

第一土曜日は営業しております。

〈営業時間〉10:00~17:00 ※第一土曜日以外の土曜日、祝日はお休みとなります。

- | | |
|------------|--|
| 共済ショップ 長野店 | 〒380-8710 長野市立町978-2
☎026-232-6031 |
| 共済ショップ 上田店 | 〒386-0012 上田市中央2-8-11 伊藤ビル1F
☎0268-22-6031 |
| 共済ショップ 佐久店 | 〒395-0029 佐久市佐久平駅南15-8 公園ビル1F
☎0267-66-3963 |
| 共済ショップ 松本店 | 〒390-0851 松本市島内3443-17
☎0263-47-6031 |
| 共済ショップ 伊那店 | 〒399-4511 上伊那郡南箕輪村神子柴8859-1
☎0265-76-6031 |
| 共済ショップ 諏訪店 | 〒393-0046 諏訪郡下諏訪町東赤砂4653-1 林ビル1F
☎0266-28-6031 |
| 共済ショップ 飯田店 | 〒395-0077 飯田市丸山町1-8-6 労働会館内
☎0265-52-6031 |

保障のことなら



全国労働者共済生活協同組合連合会

長野県本部

(長野県労働者共済生活協同組合)

〒380-8710 長野市立町978-2

全労済は、営利を目的としない保障の生協として共済事業を営み、組合員の皆さまの安心とゆとりある暮らしをめざしています。すでに組合員は全国で1,390万人。出資金をお支払いいただいで組合員になれば、各種共済をご利用いただけます。

長野県住宅生協

長野県下1600戸 あなたの暮らしをサポートする

レインボータウン

長野県住宅生協 住宅分譲団地

「場所がいい」、「環境がいい」ではありません。
レインボータウンだから選ぶ理由があります。



〈土地活用のご相談〉
〈土地、中古住宅の買い取り〉
〈仲介、あっせん〉の
ご相談も承ります。

サービスは原則無料。
どなたでもご利用いただけます。

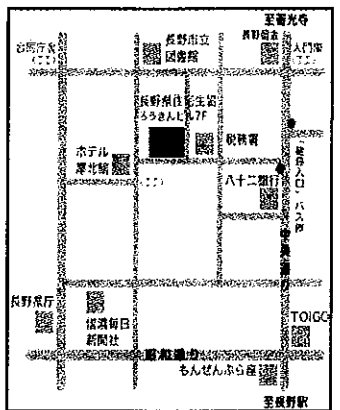

長野県労働者住宅生活協同組合

〒380-0838
長野市県町523番地
ろうきんビル7階
TEL026-234-0283
FAX026-234-0271
E-mail jyusei@avis.ne.jp
URL www.jyusei.jp/

●松本事務所
〒390-0875
松本市城西1-1-33
恵比須ビル2階
TEL0263-36-1710
FAX0263-39-1016

資料請求・お問い合わせ

東北信地域 026-234-0283
中南信地域 0263-36-1710

ご家族のお好みに合わせた住まい創りを

リフォームサポート

住まいの トータルコーディネート

一級建築士が「耐震診断」そして、
「リフォームプランの作成」「施工業者選定」
「施工管理」の一連の流れを一括管理。
バリアフリーから水廻り設備、
大規模なリフォームまで幅広く実施しています。

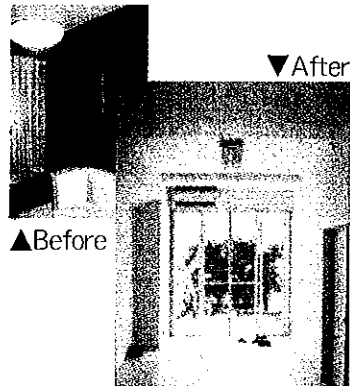

一級建築士によるリフォームプランで生まれ変わったリビング。暗くて狭く感じた部屋も、天井を高くとったことで、開放感と広がりを感じられる部屋に。

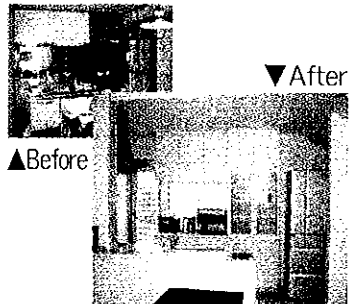

広さはある程度あるものの、使い勝手が悪く古い感じのキッチンを対面式システムキッチン収納にすることでゆとりが生まれ「つかう、しまう」が簡単に。

ご加入手続きは、最寄りの〈ろうきん本・支店〉、〈各地区暮らしサポートセンター〉で。

■本店営業部	〒380-8611 長野市県町523	TEL 026(237)3737
■本店営業部稲里出張所	〒381-2243 長野市稲里1-6-7	TEL 026(285)7600
■ローンセンター稲里	〒381-2243 長野市稲里1-6-7	TEL 026(285)7600
■長野支店	〒380-0803 長野市三輪1-2-11	TEL 026(241)1231
■ローンセンター長野	〒380-0803 長野市三輪1-2-11	TEL 026(263)3688
■須坂支店	〒382-0076 須坂市馬場町1217-20	TEL 026(245)1419
■中野支店	〒383-0025 中野市三好町1-4-6	TEL 0269(26)0222
■更埴支店	〒387-0011 千曲市杭瀬下3-21	TEL 026(273)2323
■上田支店	〒386-0012 上田市中央4-9-1	TEL 0268(22)2218
■ローンセンター上田	〒386-0012 上田市中央4-9-1	TEL 0268(29)8800
■丸子支店	〒386-0407 上田市長瀬2998-1	TEL 0268(35)1122
■小諸支店	〒384-0025 小諸市相生町3-1-1	TEL 0267(22)4500
■佐久支店	〒385-0051 佐久市中込3123-2	TEL 0267(62)4500
■ローンセンター佐久	〒385-0051 佐久市中込3123-2	TEL 0267(62)8591
■大町支店	〒398-0002 大町市大町3104-2	TEL 0261(22)3113
■松本支店	〒390-0874 松本市大手1-8-10	TEL 0263(35)3111
■松本支店南松本出張所	〒390-0833 松本市双葉12-62	TEL 0263(26)3440
■ローンセンター松本	〒390-0833 松本市双葉12-62	TEL 0263(28)1822
■あづみ野支店	〒399-8205 安曇野市豊科4622-8	TEL 0263(72)3222
■塩尻支店	〒399-0731 塩尻市大門六番町3-13	TEL 0263(53)5588
■福島支店	〒397-0001 木曾郡木曾町福島5335-2	TEL 0264(22)2355
■岡谷支店	〒394-0021 岡谷市郷田1-4-10	TEL 0266(22)1000
■諏訪支店	〒392-0007 諏訪市清水3-3975-3	TEL 0266(58)1160
■茅野支店	〒391-0002 茅野市塚原1-14-40	TEL 0266(72)2000
■ローンセンター茅野	〒391-0002 茅野市塚原1-14-40	TEL 0266(72)8080
■伊那支店	〒396-0023 伊那市山寺249-3	TEL 0265(72)7266
■ローンセンター伊那	〒396-0023 伊那市山寺249-3	TEL 0265(77)0023
■伊那支店伊北出張所	〒399-4601 上伊那郡箕輪町大字中箕輪7920-4	TEL 0265(70)6880
■駒ヶ根支店	〒399-4117 駒ヶ根市赤穂10747-6	TEL 0265(82)6555
■飯田支店	〒395-0051 飯田市高羽町2-1-3	TEL 0265(22)4100