

# 岩手労福協

発行

(一社)岩手県労働者福祉協議会

盛岡市大通1丁目1-16 岩手教育会館3F

TEL (019) 654-3082

発行責任者 佐々木秀市

編集責任者 菅野 健司

No.165 2022年1月7日発行



御所湖（雫石町）



## 2022年 持続可能な社会をめざして

一般社団法人岩手県労働者福祉協議会

会長 佐々木 秀 市

新年、あけましておめでとうございます。

新型コロナウイルス感染症の拡大が、私たちの暮らしに大きな影響を及ぼしてから2年が経過しました。この間、感染症終息の先行きが見えず、不安を感じる中ではありましたが、各構成団体のみなさま方から多くのご協力をいただき、労働者福祉事業および生活に困難を抱える方々への支援活動を行うことができました。あらためて、みなさま方のご協力に対し、感謝と敬意を表します。

さて、東日本大震災から11年目を迎える今年、復興道路等のインフラ整備がすすみ、人や物の動きが活性化され、これまで以上に復興への期待が高まるところです。しかし、その流れの中で、未だに心の葛藤や経済的な負担、将来への不安等を抱えている人がいることを、私たちは共有していかなければなりません。すべての人が復興を実感できるものとなるよう、震災の記憶を継承しつつ労福協運動としての「共助」のとりくみを進めて参ります。

近年は度重なる自然災害や新たな感染症への脅威、人口オーナス期の課題、情報通信技術の急速な進化による社会や職場環境の変化への対応等、新たな時代を迎えるに当たって乗り越えるべき課題はたくさんあります。岩手労福協は、中央労福協、地域および各構成団体との連携を強化し、これら諸課題を解決し、すべての人にとって持続可能な社会となるよう、労福協運動をすすめて参ります。

結びに、本年も岩手労福協運動へのご支援をお願いしつつ、みなさまのご多幸をお祈りし、新年のご挨拶といたします。

# 2022 謹賀新年



## 2022 年 年頭挨拶

労働者福祉中央協議会  
会 長 芳 野 友 子

新年明けましておめでとうございます。

2020 年初頭から始まった新型コロナウイルスの感染拡大により、日本社会の脆弱さが浮き彫りとなった今、公的支援の強化を求め、安心して暮らせる社会にむけて継続的に取り組むことが重要です。中央労福協は「生活・就労応援基金（ろうふくエール基金）」を立ち上げ、様々な団体や個人から多くのご協力をいただき、困難を抱える人々への生活・就労支援活動を応援してきました。第3期奨学金制度改善・学費負担軽減運動では、誰もが安心して学べる社会をめざし取り組みます。

私たちはコロナ禍により行動が制限される中であっても、これまでの運動で培った経験を糧に、時代に即した運動スタイルを取り入れてコロナ危機を乗り越えていかなければなりません。「今こそ、労働者福祉運動の出番」との気概を持ち、ポストコロナ社会にむけての労働者自主福祉活動を進めて参ります。「2030 年ビジョン」の実現をめざし、ともに前進していきましょう。

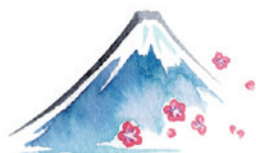

## 年頭ご挨拶

連合岩手  
事務局長 鈴 木 圭

あけましておめでとうございます。

新年が新型コロナウイルス終息に向かっていることを祈りながら執筆しています。

旧年中は連合岩手の活動や具体的な取り組み、とりわけ不正経理事案をはじめ諸課題解決に向けた対応にご理解とご協力を賜りましたことに感謝と御礼を申し上げます。

新型コロナウイルスによって労働組合が本来取り組むべき活動が制限される中ではありますが、with コロナの視点で思考を凝らしながら 2022 年も運動を進めて参ります。

まずは、2022 春闘の旗振り役として世論を喚起し、地場中小の取り組みを支援するとともに、未組織労働者への波及をねらい「未来をつくる。みんなでつくる。」春闘をめざします。

地方最低賃金の取り組みは、労働者の代表として連合に課せられた大きな課題であり、立場の弱い方を含め全体の底上げにつながる活動と認識をしております。

「連合だから出来る。連合でなければ出来ない。」を強く意識し、労働運動を通じて社会運動を作っていく、組合民主主義に基づき活動推進を図っていく決意を申し上げて年頭のご挨拶とさせていただきます。



## 安心して生活できる 社会の実現に向けて

平和環境岩手県センター

議長 金田一 文 紀

新年あけましておめでとうございます。

昨年、政府は東京電力福島第一原発事故に伴う「ALPS 処理水」を海洋放出する方針を決めました。この決定は、地元三陸の漁業者はもとより国民の強い反対や懸念があるなか、「関係者の理解なしにはいかなる処分も行わない」とする東京電力と地元漁業者との約束を反故にしたものであり極めて大きな問題です。

また、12 月には東北防衛局日米合同軍事訓練が行われ、岩手山演習場でも訓練が行われました。これまで、数多くの事故を繰り返してきた「オスプレイ」も飛来し、盛岡市内の住宅地上空を飛行しています。防衛局や県は、HP で予定や実施内容を発表しますが、オスプレイの飛行時間やルートなどは機密のままです。

私たちの知らない間に、安全・安心が損なわれている状況は見過ごせません。今年も、平和・環境・人権が大切にされる社会をめざして、ともに頑張りましょう。



## 令和4年の干支は 「壬寅（みずのえとら）」

岩手友愛会

会長 吉田 信

新年あけましておめでとうございます。

今年もこりなく干支・十二支についてご紹介し、挨拶にかえさせていただきます。

2022 年は十干が「壬（みずのえ）」、十二支が「寅」の年にあたるので、干支は「壬寅（みずのえとら）」とのことです。「厳しい冬を越えて、新芽が吹き始め、新しい成長の礎（いしずえ）となる。」そ

んな希望をもてる年だそうです。まさに、新型コロナの厳しい情勢から収束へと向かい、皆が元気になっていく。そのような年でありたいと心から願います。

また、昨年は、東日本大震災から 10 年の節目の年でもありました。ご存じのとおり、釜石市には、伝統芸能に虎（とら）舞（まい）があります。震災当時、皆を励まそうと、津波に流されずに残った虎舞をもって舞う姿に、みな涙を流して勇気づけられたそうです。震災を乗り越え受け継がれる虎舞、虎には人を勇気づける、発揮させる力があるようです。

昨年岩手労福協は、支援事業として、三陸沿岸の被災地に一面の「椿」の花を咲かせて、「震災の記憶を繋（つな）いでいこう」という活動に取り組みました。被災地の復興・創生・心のケアは、まだまだこれからであります。本年も引き続き取り組みでまいります。

2022 年もどうぞよろしくお願い申し上げます。



## 生活応援バンクの 役割を果たします

東北労働金庫岩手県本部

本部長 八 幡 博 文

新年あけましておめでとうございます。

昨年は、長引くコロナ過で収入減などの影響を受けた勤労者のための「生活応援運動」を継続し、ローンの見直しなどによる「家計収支改善」によって可処分所得を増やし、将来に向けた「資産形成」を図る取り組みを会員の皆さまと共に行ってきました。

デジタル化の進展や感染予防対策も相まって、お客様から「非対面・非接触」の要望も高まってきており、「Web 完結型カードローン」に加え、昨年 9 月からは「Web 完結型マイカーローン」と「Web 完結型フリーローン」の取り扱いを開



始し、おかげさまで若年層や女性の利用が拡大しています。

今年は、多様化する生活様式や働き方、そして「人生100年時代」に対応するため、引き続き「生活応援運動」のさらなる充実を図ります。

本年も働く人のための生活応援バンク「ろうきん」をよろしく願います。



## 組合員の安心のために

こくみん共済 coop 岩手推進本部  
本部長 佐藤 伸一

新年のお慶びを申し上げます。

「こくみん共済 coop」は、全国の協力団体（労働組合）のご支援ご協力と、組合員の皆様のご理解のもと「みんなでたすけあい 豊かで安心できる社会の実現」を理念として事業を展開しております。

少子高齢化・人口減少と世帯構造の変化、格差社会の拡大、生活スタイルの多様化、大規模自然災害の頻発など、私たちを取り巻く環境はさまざまに変化しております。そのような中、こくみん共済 coop は新しい「中期経営政策」を策定し、事業の持続的成長と発展を目指してまいります。岩手推進本部、盛岡・北上・釜石支所、共済ショップ一関店役職員一同、組合員ご家族の安心を高めるとともに、労働組合の自主福祉活動強化に向けお役に立てるよう努力してまいりますので、引き続きのご支援と、事業推進へのご協力をお願い申し上げます。

本年もどうぞよろしくお願いいたします。



## より一層皆様のお役に立てる 共済になることをめざして

一般財団法人ピネス共済会  
理事長 佐藤 淳一

新年のお喜びを申し上げますとともに、ハピネス共済会に対する日頃からのご理解・ご協力に厚く感謝申し上げます。引き続き心配されるコロナ禍の終息を願い、生活や仕事の面でも、安心・安全に暮らせる状況が1日も早く訪れることを願うばかりです。

さて、当共済会が一般財団法人に移行し、認可特定保険業として再出発してから10年目を迎えることとなりました。この間、医療保険の入院給付を中心に、会員の皆様のお役に立てる保障をめざしてまいりましたが、より一層お役に立てる保障になるよう昨年9月から制度改定を行い、団体型「ハピネス」・団体移行型（終身）「マイハピ」・個人型（終身）「ぺっこぶらす」にリニューアルしてお届けしています。

会報による情報発信などもさらに充実させながら、今後とも身近な共済としてご利用いただけるよう、役職員一同努力してまいりますので、どうぞ宜しくお願いいたします。



## 様々な相談に対応する 信用生協の取り組み

消費者信用生活協同組合  
理事長 佐藤 浩之

新年あけましておめでとうございます。

旧年中は、当組合ならびに当組合の事業・取り組みに対するご理解、ご支援ならびにご協力をいただき、誠にありがとうございます。

新型コロナウイルス感染拡大によって、私たちのくらしや地域社会にも大きな影響が出ています。コロナ禍で雇用やくらしをめぐる環境が厳し



くなり貧困・格差の拡大や社会的孤立が懸念され、生活への不安が強まっています。

そのような社会環境下において、安心して暮らせる社会のため、当組合では、岩手県内3ヶ所の事務所での相談のほか、年2回開催している「解決の糸口を見つけに行こう」相談会をはじめ、自治体と提携し県内14ヶ所にて毎月開催している地域相談会に加え、昨年4月より国土交通省の住宅セーフティネットに基づく居住支援事業（1人暮らしの高齢者などの住宅確保要配慮者に対する居住支援を行う事業）を開始し、様々な相談に対応できる環境の構築に取り組んでおります。引き続き、組合員ならびに地域住民のくらしを支える相談貸付事業を中心として本年も事業を推進して参る所存でございますので、当組合に対するより一層のご支援ご協力をお願い申し上げます。

本年のみなさまのご健勝とご多幸を祈念いたしまして、新年のご挨拶といたします。



## 組合員により満足して いただける学校生協に

岩手県学校生活協同組合  
専務理事 川村 元

明けましておめでとうございます。

去年は、新型コロナウイルス感染症の影響を受

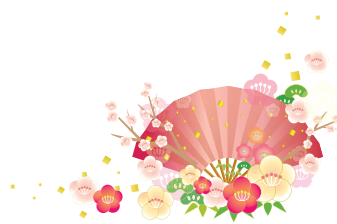

け2年目、もはや感染予防対策が日常の一部となりました。

学校生協では、感染予防対策を徹底しながら事業を行い、90%以上の新採用教職員に加入いただきました。また、指定店やガソリンカード利用などのサービス事業が回復し、共同購入Weekへの利用結集も進んだことにより、年度末には計画を上回る決算を見込んでいるところです。組合員運動は、地区総代会と共同購入委員会、子育て交流会を時間短縮や内容を見直し開催することができました。

社会貢献の取り組みは、組合員の協力のもと、被災地支援として、今年度も沿岸4地区へ合計260万円の支援金を贈り、昨年度から始めた教職員への貢献として、東北地区大会以上の研究大会等7団体へ支援することができました。

本年も、「安全・安心」を第一に、組合員に満足していただき、学校や子どもたちに役立つ学校生協として取り組んでまいります。引き続き、皆様の利用結集と運動へのご支援ご協力をお願いして、新年のご挨拶といたします。

**第15回 労福協文化講演会**

# 天達がみた 異常気象と 災害対策

天気の達人  
天達が教える

天気の達人に天気の達人の天気を  
書いて天気を  
災害を防ぐ使命を  
天気の達人を目指しています！

1994年 3月 神奈川県立津久井高等学校卒業  
1994年 4月 警察官/水産専門学校入学  
1997年 3月 同校デザイン科卒業  
2002年 10月 気象予報士試験合格  
2004年 4月～日本気象協会所属  
天気の達人、ラジオ出演(文化放送、ニッポン放送等)など。  
2005年 10月～フジテレビ系列  
気象予報士とくぐり1の  
気象キャスター、気象解説や気象  
観測などの解説をする。また、

2010年～2012年は、全国の各県を巡って旅をする  
「天達武史の気象予報」のコーナーを担当。  
2014年 7月～2015年3月まで、毎週金曜日のフジ  
テレビの気象予報番組「カサハラレ  
ッパ」にレギュラー出演。  
2021年 4月～めざまし8 気象防災キャスター  
気象予報士になる前は9年間ファミレスに勤務、目  
の前が危なかったため、天気で客数が大きく変化、酒  
不況なく食料を廃止するために気象予報士を目指  
しました。

気象予報士  
あま たつ たけ し  
**天達 武史**

講師

**2022 2.19 [土]**  
[開場] 13:30  
[開演] 14:00～15:30

**岩手教育会館「多目的ホール」**

**先着 200名**

**参加 無料**

**整理券必要**

※整理券の受け付けは、  
2019年1月7日(月)  
から開始します。

**お申込み方法**  
往復ハガキにてお申し込みください。  
尚、お申し込みは1枚の往復ハガキで1名様となります。

**往 信**  
〒020-0022 盛岡市大通1丁目1-16 岩手教育会館3F  
一般社団法人岩手県労働者福祉協議会  
**第15回 労福協文化講演会係**  
まで、(●氏名 ●郵便番号・住所 ●電話 ●性別 ●年齢)をご記入のうえ、お申し込みください。

**返 信**  
往復ハガキの表面にお届け先を記入してください。  
裏面には何も記入しないでください。

※いただいた個人情報は、整理券発送のみに使用いたします。

主 催 / (一社) 岩手県労働者福祉協議会

お問い合わせ TEL 019-654-3082 FAX 019-651-5024

盛岡市大通1丁目1-16  
岩手教育会館3F

共催 / 東北労働金庫岩手県本部・こくみん共済 coop 岩手推進本部・(一財) ハビネス共済会・消費者信用生活協同組合・岩手県学校生活協同組合・連合岩手・平和環境岩手県センター・岩手友愛会  
後援 / 岩手日報社・朝日新聞盛岡支局・毎日新聞盛岡支局・読売新聞盛岡支局・河北新報社・盛岡タイムス社・岩手日日新聞社・NHK 盛岡放送局・IBC 岩手放送・テレビ岩手・めんこいテレビ・岩手朝日テレビ・エフエム岩手

## 第 81 回臨時総会開催

岩手労福協は、12月16日（木）に第81回臨時総会を開催して、会員団体の役員改選に伴い、理事の交代と補充を確認しました。新理事の佐藤伸一氏はこくみん共済 coop 岩手推進本部、藤本誠氏は連合岩手の所属です。また、総会後に開催された第119回理事会で金田一文紀理事と佐藤伸一理事が副会長に選定されました。

また、同日に開催したライフサポートセンターいわて 2021 年度第3回理事会では、金田一文紀氏と佐藤伸一氏が副理事長に選出されました。

### 岩手労福協〔2020 年度～ 2021 年度役員〕

会 長	佐々木 秀 市	（連合岩手）
副 会 長	八 幡 博 文	（東北労金岩手県本部）
副 会 長	佐 藤 伸 一	（こくみん共済 coop 岩手）
副 会 長	金田一 文 紀	（平和環境岩手県センター）
副 会 長	吉 田 信	（岩手友愛会）
専務理事	菅 野 健 司	（岩手労福協）
常務理事	鈴 木 圭	（連合岩手）
理 事	佐 藤 淳 一	（ハビネス共済会）
理 事	佐 藤 浩 之	（信用生協）
理 事	川 村 元	（岩手県学校生協）
理 事	伊 藤 裕 一	（連合岩手）
理 事	佐 藤 茂 生	（連合岩手）
理 事	藤 本 誠	（連合岩手）
監 事	長谷川 博 之	（東北労金岩手県本部）
監 事	赤 坂 徹	（こくみん共済 coop 岩手）

### ライフサポートセンターいわて〔2020 年度～ 2021 年度役員〕

理 事 長	佐々木 秀 市	（連合岩手）
副理事長	八 幡 博 文	（東北労金岩手県本部）
副理事長	佐 藤 伸 一	（こくみん共済 coop 岩手）
副理事長	金田一 文 紀	（平和環境岩手県センター）
副理事長	吉 田 信	（岩手友愛会）
事務局長	菅 野 健 司	（岩手労福協）
事務局次長	鈴 木 圭	（連合岩手）
理 事	佐 藤 浩 之	（信用生協）
理 事	佐々木 正 人	（連合岩手）
理 事	村 上 純	（L S C 北上）
理 事	伊 東 喜 幸	（L S C 宮古）
会計監査	長谷川 博 之	（東北労金岩手県本部）
会計監査	赤 坂 徹	（こくみん共済 coop 岩手）

## 第 40 回 岩手県勤労者美術展

第40回岩手県勤労者美術展は、盛岡市民文化ホール「展示ホール」で11月11日（木）から14日（日）までの4日間の会期で開催され、期間中に290名の来場がありました。

今年の出品数は90点、審査は10日（水）午後に行われ、知事賞（最優秀賞）、優秀賞など27点が選ばれました。

表彰式は、新型コロナ感染防止の観点から知事賞と優秀賞の受賞者のみの出席とし、岩手県から岩手県商工労働観光部 定住推進・雇用労働室の安藤知行室長に出席をいただき執り行われました。

この美術展は、県内の勤労者とその家族に芸術表現の機会を提供し、文化創造活動を高め文化教養の向上を図るとともに、親子のふれあい、明るい職場環境と人間関係・家族関係を形成し、福祉の増進に期することを目的に開催しています。



美術展 表彰式



受賞された皆さんと記念撮影



会場の様子



〔出展数〕 90 点（絵画 31 点・写真 42 点・書道 17 点）

〔審査員〕 絵画 種 倉 紀 昭（主体美術協会会員／岩手芸術祭洋画部門副理事長）  
 写真 小 川 文 男（一般社団法人二科会写真部 会員）  
 書道 吉 田 晨 風（岩手書道協会会長／岩手日報書展常任理事）

## 〔各 賞〕 入賞者と作品名

### 岩手県知事賞

絵画の部 高 橋 邦 枝〈盛岡市〉「刻の旅人～どこから来てどこに行くの～」  
 写真の部 福盛田 美奈子〈花巻市〉「蒼き彩り」  
 書道の部 片 方 正 明〈北上市〉「高青邱詩」

### 部門別入賞者

#### ■ 絵画の部

優秀賞 田中 館 隆 雄〈滝沢市〉「東のはずれ（限界への踏切）」  
 奨励賞 巢 鴨 尋 子〈盛岡市〉「たくましく生きて」  
 大須賀 美智子〈花巻市〉「独り住まい」  
 佐々木 宗 子〈盛岡市〉「新緑の頃」  
 佳 作 梅 田 節 子〈盛岡市〉「嘘」  
 荒 井 賢 二〈遠野市〉「めがね橋」  
 堀 米 英 子〈盛岡市〉「ブナが好き No.1」  
 佐々木 齊 子〈盛岡市〉「今年は何を植えようか（朝市にて）」  
 田 村 瑞 穂〈八幡平市〉「漁を待つ浜」



絵画の部 知事賞



写真の部 知事賞

#### ■ 写真の部

優秀賞 及 川 茂 輝〈盛岡市〉「夏の彩り」  
 奨励賞 平 宏之進〈花巻市〉「絡み合い」  
 北井崎 昇〈盛岡市〉「冒険心の芽生え」  
 吉 原 寿 一〈花巻市〉「飛翔」  
 佳 作 宮 前 行 男〈花巻市〉「レイル・ファン」  
 山 田 恵 子〈盛岡市〉「舞い終えて」  
 伊 香 祥 平〈盛岡市〉「念い」  
 村 木 眞樹子〈盛岡市〉「家路」  
 伊 藤 憲 子〈盛岡市〉「いくつになっても」

#### ■ 書道の部

優秀賞 木 内 淳 子〈江刺市〉「史鑑詩」  
 奨励賞 田之岡 由美子〈青桂市〉「遙見」  
 佳 作 松 江 邦 雄〈春風市〉「春風得意」  
 吉 田 チ ヨ〈祥苑市〉「游邵氏園」  
 種 市 敏 恵〈久慈市〉「朱存理詩」  
 工 藤 由美子〈江刺市〉「臨書 王鐸」

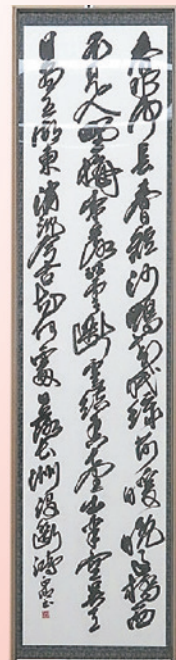

書道の部 知事賞



## 第 33 回岩手県勤労者野球大会

岩手県知事杯争奪「第 33 回岩手県勤労者野球大会」は、10 月 24 日(日)、雫石町営鶯宿グラウンドで 2 年ぶりに開催しました。大会は午前 8 時 30 分にプレイボールが宣言され、4 チームによるトーナメント戦が行われました。決勝戦では、投打ともに実力を発揮した北上地区代表「東北ポール」チームが優勝しました。

○優 勝 (知事杯)	東北ポール (北上市)
○準優勝	トヨタ紡織東北(株) (北上市)
○第 3 位	いすゞ自動車東北(株) (盛岡市)・二戸市職労 (二戸市)
〔個人賞〕 ○最優秀選手賞	戸 来 大 輔 (東北ポール)
○殊勲賞	高 橋 裕 (東北ポール)
○敢闘賞	山 内 恵 介 (トヨタ紡織東北(株))



優勝 東北ポールチーム



準優勝 トヨタ紡織東北(株)チーム



試合の様子

## レッドカーペット・プロジェクト支援事業

一般社団法人レッドカーペット・プロジェクト(以下、R C P という。)は、地元事業主(株式会社バンザイ・ファクトリー)が中心となり昨年 6 月に陸前高田市に創設されました。市花である椿で未活用地を真っ赤に染めることで新しい景観を創り(観光資源)、その椿を原料とする商品製造を通じて身体障がい者を含む雇用の創出をめざしています。また、R C P では、コロナ禍により休職や休業で収入が減少した労働者に対して、家計応援の一助に資するため就労の場を提供しています。

岩手労福協は、「2021 年度全国研究集会」で R C P の活動が全国に紹介されたことを機に、「東日本大震災からの復興および被災地支援事業」に R C P 支援を追加することを第 117 回理事会(2021.9.2)で確認しました。具体的には、R C P 事業を支援するための助成金を贈ること、植樹作業、支援期間は向こう



植樹作業の様子



椿の植樹を終えて



贈呈式(左から菅野専務、高橋 RCP 代表、佐々木会長、鈴木常務)

3年間としました。初年度は、“ろうふくエール基金”から20万円を交付していただき、岩手労福協から10万円を拠出、計30万円を助成（寄付）しました。

10月1日（金）、現地で贈呈式を行い、佐々木会長からR C P高橋代表理事に支援金を贈り、高橋代表理事から感謝の言葉をもらいました。同日植樹を計画しましたが、台風16号の影響によりやむなく中止。10月8日（金）に事務局が現地に出向き成木3本と苗木12本を植樹しました。椿の植樹は、およそ7000本の計画に対してこれまでに約1300本が植えられたそうです。



岩手労福協の看板を立てました。

## フードバンク岩手支援事業

子供たちの冬休み対策として、冬季支援分5万円を11月30日（火）、佐々木会長からフードバンク岩手阿部事務局長に贈呈しました。懇談の中で阿部事務局長は、「今般のコロナ禍で食糧支援を必要とする家庭が増加し、食料品を確実に届けられるよう工夫しながら活動しています。また、満腹に食事を摂れない子供を見付けることにも務めており、新型コロナは貧困に喘いでいる家庭に深刻な影響を与えています。」と現状を語りました。



佐々木会長から阿部事務局長（右）へ支援金を贈呈

フードバンク岩手は、支援団体を通じてフードドライブを展開しています。買い過ぎた食料品や眠っている食料品（玄米もOK）がありましたら、是非提供をお願いします。詳しくは、フードバンク岩手のホームページでご確認ください。

## 行事予定

### 1. 第25回岩手県勤労者ボウリング大会

- 日程 2022年2月5日（土）
- 場所 盛岡スターレーン
- 募集 18チーム

### 2. 第15回文化講演会

- 日程 2022年2月19日（土）
- 場所 岩手教育会館「多目的ホール」
- 講師 気象予報士 天達武史さん  
「天達がみた 異常気象と災害対策」
- 入場 無料（但し、入場整理券必要）
- 定員 200名

### 3. 2021年度第2回文化・体育事業実行委員会

- 日程 2022年2月25日（金）
- 場所 岩手教育会館「カンファレンスルーム203」

### 4. 岩手労福協第82回定時総会

- 日程 2022年5月26日（木）
- 場所 ホテルニューカリーナ

### 5. LSCいわて第15回定期評議員会

- 日程 2022年5月26日（木）
- 場所 ホテルニューカリーナ

**NEW**

[個人型・終身]

**ぺっこぷらす**

【保障内容】

- 入院 □手術 □死亡
- 退院後通院(ケガ)
- 健康祝金

[団体型]

**ハビネス**

**NEW**【保障内容】

- 入院 □手術 □死亡
- 退院後通院(取扱いありの場合)

**NEW**

[移行型・終身]

**マイハビ**

【保障内容】

- 入院

「医療共済ハビネス」からの移行専用！

**岩手県民の暮らしに  
いちばん近い保障でありたい**

**ハビネス共済会**

一般財団法人 ハビネス共済会

〒020-0821 岩手県盛岡市山王町10番6号 山王ハイム  
TEL.019-652-3195・FAX.019-654-7262  
<http://www.happiness.or.jp>

**0120-41-3816**



ハックル



**岩手県学校生活協同組合**

毎日の生活に必要な食品・日用雑貨をカタログで注文。  
職場やご自宅に商品が届きます。

はじめませんか

**共同購入 Week**

※ご利用には岩手県学校生協への加入と共同購入利用の申込みが必要です。



**■安全・安心をお届けします**

生協で扱っている安全・安心な食料品、日用雑貨、衣類などの商品を衛生面に配慮してお届けします。

**■毎週決まった曜日にお届けします**

職場お届けの場合、祝日や職場のお休みにより配達曜日が変更になる場合があります。

配達方法

**職場・班へ配達(2人以上)**  
【配達料金は無料です】

**便利な自宅配達(一人で)**  
【配達料金】  
1ヶ月381円(税抜) ※税込419円

**岩手県学校生活協同組合 本部**

**フリーダイヤル 0120-112-246**

受付時間：平日8:30~17:30

共同購入利用申込 & お問い合わせフォーム



<https://www.igcoop.or.jp/>





**お金のこと  
くらしのこと  
信用生協に  
ご相談ください**

どのようなことについて  
相談できるの？

借金の返済   生活費   税金や公共料金の支払  
教育資金   車の購入資金   その他お金のこと

**盛岡** ☎ 0120-101-245  
盛岡市南大通1-8-7 CFCビル2階

**北上** ☎ 0120-101-612  
北上市大通り1-3-1 北上開発ビル2階

**釜石** ☎ 0120-101-965  
釜石市中妻町1-4-20 第1豊後ビル1階

CFC 消費者信用生活協同組合  
<http://www.cfc-ss.coop/>  
詳しくは



**悩んでいませんか？**

☑ 生活相談 解決!!   ☑ 保険関係 解決!!  
☑ 労働相談 解決!!   ☑ 法律関係 解決!!  
☑ 金融関係 解決!!

**秘密厳守**

勤労者の皆さんの様々な悩み事やご相談に対応いたします。

■ 最寄りの相談窓口までお気軽にお電話ください ■

**盛岡** ☎ 0120-804-340  
**北上** ☎ 0120-805-340  
**宮古** ☎ 0120-807-340

**ライフサポートセンターいわて** が  
あなたを応援します。 **相談無料**

**相談日** 月～金曜日の平日  
**時間** 午前10:00～午後5:00

「ライフサポートセンターいわて」は、勤労者の皆さんの生活支援を目的として、(一社)岩手県労働者福祉協議会を中心に、関係団体が協力して立ち上げた組織です。お気軽にお電話ください。

**面談相談可**

※専門家等に相談する場合は、別途料金がかかる場合があります。

**LS ライフサポートセンターいわて**

(協力) 岩手労福協／東北労金／こくみん共済 coop／ハピネス共済会／信用生協／学校生協／連合岩手／平和環境県センター／岩手友愛会

在学期間中は限度額の範囲内で繰り返しご利用いただけます。



# 教育ローンカード型



詳しくはこちら▲



— ご融資金利（東北ろうきんの住宅ローンをご利用の方：適用金利より一律年0.4%引下げ） —

団体 会員の 方	生協組合員の方	一般の方
年 <b>1.55</b> % (適用金利年1.95%)	年 <b>1.83</b> % (適用金利年2.23%)	年 <b>2.05</b> % (適用金利年2.45%)
ご融資 限度額 <b>最高2,000万円</b>	ご融資 期間 <b>最長20年</b>	金利 タイプ <b>変動金利</b> (保証料込み)

お使い  
みち 入学金や授業料、仕送りなど、ご本人やご親族(2親等以内)の方の教育費用や  
他金融機関の教育ローンのお借換え(※)など  
※お使いみちが、お借換え費用のみのご利用はできません。

東北ろうきんの住宅ローンをご利用されていない方もお取引状況に応じて金利を引下げいたします。詳しくは上記二次元コードよりご確認ください。

※カードローンのご利用については在学期間を限度とし、最長7年以内となります。※本広告の金利表記は全て年金利となります。※2021年10月1日から2022年3月末までにお申込みを受理し実行する融資が対象となります。※金利情勢の変動等によりお取扱期間中に適用金利を見直す場合があります。※当金庫指定の保証機関をご利用いただきます。保証料は、カードローンご利用期間中は所定の保証料が金利に含まれます。元利金返済期間中の保証料は当金庫が負担します。※「住宅ローンをご利用の方」とは現在当金庫の有担保住宅ローンをご返済中の方です。なお、連帯債務者の方も対象となります。※「団体会員の方」とは、東北労働金庫に出資している次の団体に所属されている構成員の方です。①労働組合②国家公務員・地方公務員等の団体③勤労者のための福利共済活動を目的とする団体で、一定の条件を満たす団体(同一企業の団体に限りません)※「生協組合員の方」とは東北ろうきんコープローンを導入している生協の組合員の方ご本人さまのことです。東北ろうきんコープローンを導入している生協については、当金庫ホームページまたはお近くのろうきん窓口にてご確認ください。※審査の結果、ご融資できないなどご希望に添えない場合がありますので、あらかじめご了承ください。※店頭に説明書をご用意しています。詳しくはお近くのろうきん窓口にお問い合わせください。

東北労働金庫  
https://www.tohoku-rokin.or.jp

☎0120-1919-62  
(受付時間:平日 午前9時～午後5時)

未来ある子どもたちを交通事故から守るために

## 横断旗を贈ろう!

取組期間 2021年6月1日～2022年5月31日

マイカー共済のお見積もり1件につき、横断旗を1本寄贈します。

こくみん共済 coop は「7才の交通安全プロジェクト」の取り組みのひとつとして、マイカー共済のお見積もり1件につき横断旗1本を全国の児童館などに寄贈してきました。そして今、私たちの活動は全国に拡大し、寄贈先も児童館をはじめ、幼稚園、小学校、交通安全協会等へと広がっています。あなたもぜひ、この取り組みにご協力ください。

**お見積もり方法** ※あらかじめ、現在ご契約の「自動車保険証券(共済契約証書)」と「車検証」をご用意ください。

**WEBで**

「じっくり見積もり」ページへアクセスし、必要事項をご入力の上「申込手続き」ページに進みます。

携帯電話・スマートフォンはこちら →

↓ PCからはこちら

じっくり見積もり依頼

**お電話で**

マイカー共済のお見積もりをご依頼ください。

お客様サービスセンター

☎0120-00-6031 受付時間 平日 土曜 9:00～17:00  
(日曜・祝日はお休み) ※受付時間の変更となる場合があります。

**共済ショップで**

共済ショップ 近隣の共済ショップは左記から検索いただけます。

**こくみん共済**  
全国労働者共済生活協同組合連合会

共済ショップ盛岡店 019-622-0631 共済ショップ北上店 0197-65-0160  
共済ショップ一関店 0191-26-2678 共済ショップ釜石店 0193-21-1122

岩手推進本部 (岩手県労働者共済生活協同組合)