

福祉ひろば

情報紙 第185号

一般社団法人
大分県労働者
福祉協議会

大分市中央町4-2-5
ソレイユ6F

☎(097)533-1106
発行人/石本 健二

【構成会員団体】 連合大分/主要産別・単組/労働金庫/こくみん共済coop/総合生協/県生協連/勤労者医療生協
労働福祉会館/やすらぎ霊園/大分県消費者問題ネットワーク/大分コープ商事/地区労福協/分退連

2025年度リーダー育成研修会開催

大分県労福協は2025年9月13日(土)ソレイユにおいて、「2025年度リーダー育成研修会」を開催したところであり、会員団体・地区労福協・一般の方含めて94名の参加でした。

本講座は、職場や地域で労働運動・労働者福祉運動の将来を見据えて、今後実務を担っていただけるリーダー育成を図ることを目的に行っています。

今年度の講師は、連合加盟の産別組織である基幹労連前中央執行委員長〔現：顧問〕の神田健一氏を迎え、研修テーマとして、「すべての働く者・生活者の幸せの追求」～幸せってなんですか～と題して講演を行いました。



【石本理事長挨拶】

労働運動に携わっていくなかで、リーダーの皆さんの言葉に触れてそれが自分自身の気づきに繋がっていくことがあります。私自身、神田顧問からいろんな言葉を学びました。新人執行委員の時に「厳しい時こそ明るく、暗い時こそ元気を出して」と言われた事が心に残っています。

また、残業している私に対して「無理をすることと頑張ることは違うぞ」と励ましてくれた言葉等が、今では、私の中の言葉の引き出しになっており、さまざまな場面で役立っています。

本日の講演で「新たな気づきと決意をそれぞれの職場に持ち帰って実践していただければと思っています」との挨拶がなされました。



【神田講師の言葉】

- ・労働組合の究極の目的は、「組合員とその家族の幸せ追求」
- ・しかしそれは「自分たちのことさえよければよい」というエゴでは決してない。
- ・個々の職場・支部の取り組みが企業連・単組の活動の支え、産業別運動へとつながり、その延長線上にあるナショナルセンター、連合の運動へと発展する。つまり、原点の追求がすべての働く者・生活者の幸せ追求につながる
- ・労働組合は空気のような存在、なければ命にかかわる
- ・だが、私は「一杯の水であれ」という信念を持ってきた
- ・必要な時にそこにあり、必ず欲するものであり、常にそばに必要な
常に寄り添う存在⇒労働福祉運動しかり 職場原点の好循環:安全と健康:職場の活力なくして・・・安全と健康が幸せの種
- ・いかなる環境変化があろうとも「常にど真ん中に人！」

《感想》 参加された多くの皆さんから、「心に残る言葉をたくさん聞き、明日からの活力になりました。とても、勉強になった」等の感想をいただきました。

労働相談 生活相談 法律相談 福祉・医療相談 消費生活相談 一人て悩まない、あきらめない、まずは相談を!

大分県労福協ホームページ
<http://oita.rofuku.net/>

大分地区ライフサポートセンター
(大分・由布エリア)
☎097-538-3155(平日9時~5時)

別速村国東地区ライフサポートセンター
(別府・杵築・国東・日出・姫島エリア)
☎0977-26-3155(平日9時~5時)

県ライフサポートセンター
(県北・県南・豊肥・久大エリア)
☎097-538-3211(平日9時~5時)

ライフサポートセンター「第9回役職員・二次対応相談員研修会」開催!!



2025年8月19日(火)ソレイユにおいて、ライフサポートセンター「第9回役職員・二次対応相談員研修会」を開催しました。(ライフサポート相談員18名参加)

講師に大分県消費生活・男女共同参画プラザ(アイネス)消費生活班 消費生活相談員 スーパーバイザー 清水磨智子氏をお招きして「県内の消費生活相談について」講演をいただきました。



消費生活相談の概要

大分県消費生活センター及び県内各市町村消費生活センター等、相談窓口で受付けた消費生活相談は、令和6年度の相談件数は8,297件で前年度に比べて増加している現状です。苦情相談で多い商品・役務(サービス)推移では、化粧品、健康食品に関する相談が多数となり、主に定期購入契約によるものです。

また、年代別に見ると20歳未満では「インターネットゲーム」・20歳未満および20歳代では「内職・副業」に関する相談が目立つ状況。20歳代では「賃貸アパート」に関する相談が最も多い。中高年層では「化粧品、健康食品」70歳以上では「固定電話サービス」が上位にきており、その多くは国や電話会社などをかたる不審な電話によるものです。

最近注目される消費者問題では、SNSを通じて知ったオンライン講座・セミナーに申し込み、高額な契約料を支払ってしまったという相談が多く、暗号資産やFX投資などに関する情報商材やサポート契約に関するトラブルも見られます。SNSは便利な情報源である一方、消費者トラブルの端緒にもなっており、引き続き注意喚起が必要です。

〈受講しての感想〉

講演内容は、とても分かりやすく相談員にとって勉強になりました。日常生活で相談内容が多種・多様化するなかで、今回の相談事例を参考にしながら、早期解決に向けた迅速な対応に心がけ、今後ともスキルアップを図っていきます。

労福協クイズ

141

簡単な問題ですのでふるってご応募ください。

- ① 生協と県議会議員との懇談会、女性の参加人数は?
- ② 地域医療・介護を守るため政府に対して要請してほしい内容とは何でしょうか?
「〇〇〇〇・〇〇〇〇改定」
〇〇〇〇に入る言葉をお答えください



クイズ応募がハガキと二次元コードにて応募が可能となりました。

応募方法

- ・ハガキおよび二次元コードに、①・②の答えを書き、住所、氏名、職場名を明記して下記までご応募ください。
- ・応募締切: 2025年12月3日(水) (応募締切日必着)
- ・正解者の中から抽選で10名の方にクオカードをお送りします。
- ・当選者発表は、1月1日発行186号紙面にて。

あて先

〒870-0035 大分市中央町4丁目2番5号
ソレイユ6F
一般社団法人 大分県労働者福祉協議会編集委員会

- 沼野 真司(中津市)
- 千足 美紀(国東市)
- 幸 広美(別府市)
- 岩尾 学美(速見郡)
- 小出紀美子(竹田市)
- 上 克治(天分市)
- 藤波 留美(白田市)
- 緒方 忍(宇佐市)
- 氏田 美保(天分市)
- 小田しおり(中津市)

② ① 住宅
ゆめしま
183号第140回労福協クイズに多数の応募をいただきました。誠にありがとうございます。誠にありがとうございました。厳正な抽選の結果、次の10名の方が当選されました。また、貴重なご意見・ご感想をいただきました。ありがとうございます。

第140回(183号) 労福協クイズの答え

読者からの声

毎月多くの読者の皆さまからご意見・ご感想をいただいておりますのでご紹介します。今後も多くの読者の声をお聞かせください。楽しみにお待ちしております。 編集部

- 平和のつといの大刀洗の特攻隊飛行場が有った記事は同じ特攻隊飛行場の有った宇佐市の出身である私は絶対に風化させてはならないと改めて思いを強くしました。
- クイズの応募が二次元コード可能となって、応募しやすくなりました。良かったです。
- スクエアステップとても興味深かったです。
- 8月に久しぶりに総合生協さんにホテルetcの予約をお願いしました。毎年ハズレる夏のイベント今年こそは当選するといいな!との思いを込めて。見事にハズレました。そして予約キャンセル。担当者の方、気持ちよく対応して下さりありがとうございました。
- インフルエンザ予防接種の案内を読みました。子供が受験生で大事な時期なので、家族全員で接種しようと思います!

この他にもご意見ご感想をいただいておりますが、紙面の都合で割愛させていただきます。

■ 下記の方法等でアクセスできますので、併せてご覧ください。

- 1. ホームページ
- 2. 二次元コード読み取り

<http://oita.rofuku.net/>

◎『福祉ひろば』へのご意見ご感想などお寄せ下さい。



加入件数
390万件
2024年5月末時点
※火災共済 加入件数

住まいる共済

火災共済・自然災害共済
風水害等給付金付火災共済・自然災害共済・個人賠償責任共済

こくみん共済 NEWS
coop
7925B007



こくみん共済 coop
公式キャラクター ビットくん

更新
保障の
更新のハガキ
届いてませんか？

掛金が高いと
感じて
いませんか？

住まいの保障
見直し
していますか？

いま入っている
保障金額は
充分ですか？

多発する
自然災害に
備えていますか？

住まいる共済なら

掛金は全国一律

共済はたすけあいの仕組み。
地域を問わず、
掛金は全国一律です。

自然災害も安心

火災はもちろん風水害は、
小さな被害も大きな被害も
実際の損害額で保障*。
*契約共済金額が上限となります。

築年数・使用年数 にかかわらず

長年使用されている
住まいや家財も保障します。

マンション加入プラン【例】

住まいる共済 火災共済 + 自然災害共済 ベーシック

マンション構造 火災共済+自然災害共済「ベーシック」に住宅・家財
合計100口加入で風水害保障なしの場合

月払掛金

950円

【年払掛金】10,500円



火災などのとき
最高保障額
1,000万円



地震などのとき
最高保障額
300万円

風水害保障を
つけることも可能です。
※詳しくは、
こくみん共済 coopに
お問い合わせください。

戸建て加入プラン【例】

住まいる共済 火災共済 + 自然災害共済 ベーシック

木造構造 火災共済+自然災害共済「ベーシック」に
住宅・家財合計100口加入の場合

月払掛金

2,200円

【年払掛金】26,000円



火災などのとき
最高保障額
1,000万円



風水害などのとき
最高保障額
1,000万円



地震などのとき
最高保障額
300万円

共済ショップ 大分店・中津店・佐伯店では毎週土曜日営業を実施しています。皆さまのご来店をお待ちしています。

共済ショップ 大分店
☎097-548-6777
〒870-0035
大分市中央町4-2-5 ソレイユ1F
火曜日～金曜日/9:30～16:30
土曜日/10:00～16:00
(定休日:月曜日・日曜日・祝日・年末年始)
※月曜日が祝日の場合は、翌営業日が店休日



共済ショップ 中津店
☎0979-24-6031
〒871-0030
中津市平坂町3-21-4
火曜日～金曜日/9:30～16:30
土曜日/10:00～16:00
(定休日:月曜日・日曜日・祝日・年末年始)
※月曜日が祝日の場合は、翌営業日が店休日

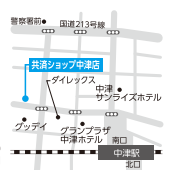

共済ショップ 佐伯店
☎0972-23-6031
〒876-0047
佐伯市鶴岡西町1-293
アーノ(鶴岡西)1F
火曜日～金曜日/9:30～16:30
土曜日/10:00～16:00
(定休日:月曜日・日曜日・祝日・年末年始)
※月曜日が祝日の場合は、翌営業日が店休日

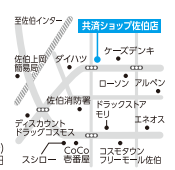

こくみん共済<全労済> 大分推進本部
(大分県労働者総合生活協同組合)

たすけあいから生まれた保障の生輪です。
「こくみん共済 coop」は営利を目的としない保障の生輪として共済事業を営み、相互扶助の精神にもとづき、組合員
の皆さまの安心と心とつながりに貢献することを目的としています。この理念に賛同いただき、出資金を拠り込
んで組合員地または勤労者の共済生輪の組合員となると各共済共済制度をご利用いただけます。

こくみん共済 coop<全労済>ホームページ <https://www.zenrosai.coop>

1. 旅行センターの活動内容

総合生協は組合員の皆様のご予算、ご希望に合わせた各種プランをご提案致します。出張、会議、各種研修、職場旅行や家族旅行、ご宴会の手配など…ご予約、お問い合わせ、資料請求は係員までお気軽にどうぞ♪ ☎097-548-5515

① 総合生協 宿泊プラン「レゾネイトクラブくじゅう」

大分県総合生協組合員企画 2025/8/1~ SOGOSEIKYO NEWS

【2025年下期】大分県総合生協 宿泊プラン

レゾネイトクラブくじゅう

■設定期間 **2025年10月1日~2026年3月31日**
 < 特定期: 12/26(金)~2026/1/4(日) お一人様 ¥4,000増し >

★お得なポイント★

- 60分貸切湯無料! (当日フロントで受付)内湯・露天付き※通常¥2,000
- 1部屋2名様も同料金! (1名1室追加要)
- 『F:フライデープラン』(金曜日限定/特定期日除く) Sプランの内容を特別価格にてご案内!

スタンダード客室:1泊2食付(夕、朝食)税金・サービス料込(1部屋2名様より)

IN 15:00 OUT 11:00	プラン	ご宿泊料金(お一人様)	休前日お一人様¥1,000追加-1名1室利用時¥4,500追加 ※別添特定期日(下記記載)はお一人様¥4,000追加
大人	F	11,800円	洋食:清湯コース 和食:贈子膳 (おまかせ洋食コース/6品のコース料理)
	S	13,800円	洋食:清湯コース 和食:贈子膳 (おまかせ和食コース/料理約10品)
	A	15,800円	洋食:福袋コース 和食:沢水膳 (おいた和牛の赤ワイン煮込み/6品のコース料理) (冠地蔵を使った季節の和食コース料理約11品)
	B	17,800円	洋食:メチオコース 和食:和心膳 (おいた和牛も肉のロブスター/6品のコース料理) (大分和牛を使った季節の和食コース料理約12品)
	C	19,800円	洋食:久住フルコース 和食:和膳膳 (おいた和牛ヒレ肉のロブスター/6品のコース料理) (大分和牛を使った季節の和食コース料理約12品)
子供 (3歳~12歳) 小学生 まで		7,300円	洋食:ハンバーグ又はオムライス 和食:お子膳膳(和食のお子様料理)
		8,300円	洋食:お肉のステーキ 和食:お肉膳(和食のお子様膳)

【お取扱い料金】お一人様、1泊につき500円となります。取消となった場合は、規定の取扱い料と取扱料金が掛かります。
 ※特定期日: 12/26(金)~2026/1/4(日) お一人様 ¥4,000増し

② 旅行センターおすすめのお食事・ご宴会 ご案内

大分県総合生協おすすめ SOGOSEIKYO NEWS

提携店お食事・ご宴会のご案内

◆ご予約に応じてご予約致します。お気軽にお問い合わせください◆

エリア	ジャンル	店名	ジャンル	店名
中央町	和・洋・中	岩船福祉会館 ソレイユ	焼肉	濱村さんのビックリホルモン家中央町店
	い・和・中	いか創作料理 いかが	創作料理	汐彩刺身 よつちゃん
	創作料理	酒食 日	居酒屋	魚と飯と酒 はちおん
	創作料理	おとなの大漁旗 中央町店	和・和・中	ぶく良ぶる一む・ぶく良別館
	和・創作	五十六屋 中央町店	和・創作	炭火焼がかりび 大分竹町店
都町	創作料理	天使の梯子	創作料理	福は家
	創作料理	酒肴美味 六根		
	創作料理	大わだひこ 大分都町店	和・和	ぶく亭 本店
	和食料理	大第二海運丸 大分都町店	和・和	日祥ぶく 山田や
	和食料理	大母家	和・和	ぶく八丁
千代町	和食料理	日本料理 ぼり川	和・創作	五十六屋 都町店
	創作料理	焼肉座 大分都町店	焼肉	焼肉元相 大分都町店
	和食	割烹 にしおか	創作料理	Japanese Dining 海老酔
	和食	日本料理 うき清		
	創作料理	★ながつき	和・創作	酒と魚と郷土料理 実家
府内町	和・創作	★めじろのねじろ	和・創作	鯛はまたのぼる 竹田はなれ店
	創作料理	響中の天地	洋食	ナンドホール
	海鮮料理	魚処 ちどり丸		
	和食	水沢九州料理 大分 鹿の食卓・四季		
	和食	大四季亭 はな村	焼肉	★焼肉元相 別府本店
大分駅	海鮮料理	★いけす刺身平家	居酒屋	大居酒屋 こいのぼり
	和・洋・中	レンプラントホテル大分	和・洋・中	トキハ会館
	和・洋・中	大分センチュリーホテル	和・洋・中	ホテル日航大分オアシスタワー
	和・洋・中	アートホテル大分		
	和食	★新たまご焼がかりび		

※取扱い料金が、お一人様あたり別途500円がかかります。取消となった場合は、規定の取扱い料と取扱料金が掛かります。
 店名の変更が生じたり、仕入れ状況により料金変動する場合がございますので予めご了承ください
 その他地域(県内・県外)も手配致します!お気軽にお問い合わせください!

2. 住宅事業部の活動内容

① 分譲部門

中津市「上如水」分譲地では、11月8日(土)~11月30日(日)の期間「秋の建売住宅フェア」を開催いたします。期間中は限定1棟の成約特典をご用意!なお、11月8日(土)・9日(日)はイオンモール三光にてフェアスタートイベントとして、『住まいの相談会』を開催いたします。ガラポン抽選会などのお楽しみ企画も行いますので、お買い物ついでにお気軽にお立ち寄りください。

② リフォーム部門

水まわりのリニューアルやクロス貼替、屋根・外壁の外部塗装などさまざまなリフォーム工事を取扱っています。ご相談・お見積りは無料で承りますので、まずはお気軽にお問い合わせください。

③ 管理部門

【中央P時間貸し】
8時から18時まで40分100円(日中最大800円)
18時から8時まで60分100円(夜間最大500円)
【プリペイドカード】
割安なプリペイドカードもあります。
10,000円券を8,000円、
5,000円券を4,500円で好評販売中。

中津市上如水「分譲地」
11/8(土)~11/30(日)
秋の建売住宅フェア
スタートイベント

住まいの相談会

10:00 ~ 16:00

in イオンモール三光

予約不要 | 参加無料
お気軽にご参加ください!

限定1棟
フェア期間中
成約特典
をご用意!

3部とも即入居できます!

チョコ
つかみ取り
ガラポン
抽選会

中津市の分譲地、
建売住宅の最新情報をご提供!
土地、建物、リフォーム、売却、税金、
補助金など、なんでもご相談ください。

売主 大分県総合生協
大分県労働者総合生活協同組合

お問い合わせ ☎097-574-5518
〒870-0035 大分市中央町4丁目1番32号
※休日 土・日・祝日 電話受付時間 9:00~17:00

総合生協
ホームページ
https://housing.sogoseikyo.jp

最新情報
配信中

WEB: WWW.SOGOSEIKYO

宅建業免許番号:大分県知事免許(1)第3564号
建設業許可番号:大分県知事許可(特-5)第012010号
大分県宅建業取引業協会会員 九州不動産公正取引協議会会員
※掲載写真の撮影日:2025年4月 ※広告作成日:2025年10月15日 ※広告有効期限:2025年12月31日

県生協連 第33回

生協と県議会議員との懇談会



県生協連主催の第33回「生協と県議会議員との懇談会」を2025年9月24日(水)に大分市都町「アートホテル大分」において開催し、県議会より13名の議員、生協側は県連理事・監事と会員生協役員で23名、合計36名が出席しました。

懇談会は、河原専務理事の総合司会で始まり、生協を代表して青木博範会長理事より「県議会議員の皆様へのこれまでの生協活動に対するご理解とご協力に対する御礼を述べ、今後ともご支援をお願いしたい」旨のあいさつがあり、県議を代表して県民クラブ会派長である玉田輝義県議より「県民生活のため奮闘されている各生協の皆様へ県議を代表して敬意と感謝申し上げますとともに、今後もご活躍を祈念します」とあいさつの後、出席者全員の自己紹介がありました。

まず、河原専務理事より「おおいたの生協」を活用し、大分県生協連合会の活動内容を説明、続いて各会員生協より、生協コープおおいたの今村理事、グリーンコープ生協の薬師寺理事長、大分県医療生協の工藤まちづくり推進部長が活動報告を行いました。

要望として、勤労者医療生協の塩月専務、大分県医療生協の吉田専務より、診療報酬・介護報酬改定後、全国の病院や介護事業所の約7割が赤字であり、地域医療・介護を守るためにも再度の診療報酬・介護報酬改定を政府に対して要請していただきたいと要望がありました。

質疑はなく、今後もこの懇談会は継続していくことを確認し、盛会のうちに終了しました。

その後、懇親会を開催し、懇談会では聞けなかった

こと、話しつくせなかったこと等について各県議会議員と懇親を深めました。

最後に二ノ宮県議より閉会挨拶と「団結ガンパロー」で終了しました。

出席者	
県議会 (敬称略)	
県民クラブ	玉田 輝義、守永 信幸 原田 孝司、二ノ宮健治 木田 昇、吉村 尚久 高橋 肇、若山 雅敏 御手洗朋宏、福崎 智幸
日本共産党	堤 栄三、猿渡 久子
日本維新の会	三浦 由紀
生協 (敬称略)	
県生協連役員	青木 博範、河原 伸明 後藤 哲也、日隈 健一 岩井 清一、瀬尾 彰一 末光 一正、政丸佐智夫 首藤 俊一、津田健太郎 塩月 裕市、吉田 禎 兒玉 達典、江藤 隆康 萩原 潤
コープおおいた	今村真奈美理事 平田豊実理事 時枝仁美理事 大和百花職員
グリーンコープ	薬師寺ひろみ理事長 山下めぐみ副理事長
大分県医療 県生協連職員	工藤智子まちづくり推進部長 関谷 綾女

～最高の季節に始めるウォーキングのススメ～

秋晴れの空が気持ち良い今日この頃、皆さまいかがお過ごしでしょうか？夏の厳しい暑さが去り、朝晩の涼しさが心地よく感じられるようになりましたね。「スポーツの秋」「食欲の秋」と言われるように、この季節は心身ともに活動的になるのに最適です。特に、運動初心者や体力に自信のない方にもおすすめしたいのが「ウォーキング」。秋の天気の良い日に外を歩くことには、たくさんの魅力とメリットがあります。

秋のウォーキングが最高の理由

～快適な気候で無理なく続けられる～

夏のような熱中症の心配が少なく、冬のような寒さもない秋は、長時間でも気持ちよく体を動かせます。爽やかな空気の中を歩くのは、それだけで最高の気分転換になります。美しい景色が心を癒す色づき始めた紅葉や、澄んだ青空、足元にカサカサと音を立てる落ち葉など、秋は自然の移ろいを全身で感じられる季節です。景色を楽しみながら歩くことで、単調になりがちなウォーキングも飽きずに続けられますし、ストレス解消やメンタルヘルスの向上にも繋がります。

～体への負担が少なく健康維持に最適～

ウォーキングは、ジョギングや激しい運動に比べて関節への負担が穏やかです。有酸素運動として心肺機能を高め、生活習慣病の予防にも役立ちます。特に、食べ過ぎが気になる「食欲の秋」だからこそ、無理なくできるウォーキングでカロリー消費を心がけたいですね。

ウォーキングをより快適に楽しむためのポイント

1. 服装は「重ね着」で温度調節

秋は朝晩と日中の気温差が大きいので、脱ぎ着しやすい「重ね着」が基本です。

インナー:汗冷えを防ぐ吸汗速乾性の高いTシャツや長袖。

アウター:風を防ぐウィンドブレーカーやナイロンジャケットなど、軽くて持ち運びやすいもの。

ボトムス:動きやすいジョガーパンツやストレッチ性のあるパンツ。

歩き始めは少し肌寒くても、体が温まってきたらアウターを脱げるように準備しておきましょう。

2. 足元は「ウォーキングシューズ」で快適に

ウォーキングの質を大きく左右するのが靴です。クッション性が高く、足にフィットするウォーキング専用のシューズを選びましょう。靴下も、蒸れにくい化学繊維のものがおすすめです。

3. 「いつもの道」に変化を

通勤・通学時に一駅手前で降りて歩いてみる、いつもと違う路地を通ってみるなど、日常の移動に少し変化を加えるだけでも、新たな発見があり新鮮な気持ちで続けられます。

さあ、外へ出かけよう！

天気の良い秋の日を家の中で過ごすのはもったいない！特別な準備はいりません。歩きやすい服装に着替えて、一步外へ踏み出してみましょう。健康で豊かな毎日をウォーキングで手に入れてみませんか？

インフルエンザ予防接種 (10/1～)のご案内

組合員料金

大人(13歳～64歳)	2,970円
小人(1歳以上～13歳未満)	2,970円
2回目	1,870円

一般料金

大人(13歳～64歳)	4,070円
小人(1歳以上～13歳未満)	4,070円

予約

- オンラインでご予約いただけます。詳細はホームページをご確認ください。※大分協和病院のみ
<http://www.oitakyowa-hp.org>



- 佐伯診療所の接種期間等については佐伯診療所にお問合せください。☎0972-23-2212

かしこく返済



ろうきん
大分県本部
独自企画

家計もお腹も応援キャンペーン

～家計のゆとりと家族の笑顔を応援します～

<期 間> 2025年11月1日(土)～2026年3月31日(火)

九州ろうきん

大分県本部



おんせん
ツカエル



Restaurant
Joyfull



先着 500 名様にジョイフルお食事券
1,000 円分をプレゼント (申込の有無は問いません)

<対象者>

期間中に大分県内の九州ろうきん営業店で無担保ローンの
借換シミュレーションを実施された方

金利が高い!
毎月の返済を見直したい!
など...まずは、ご相談ください



STEP ①

他金融機関でお借入中のローンやクレジット等の「金利・残高・返済金額」がわかるもの(返済予定表等)を九州ろうきん担当者へお渡しください。



STEP ②

九州ろうきんの商品でお借換いただいた場合の試算を行い、ご提案いたします。

※ホームページ上でシミュレーションをされた方は対象外となります。 ※ジョイフルお食事券の進呈は一人さま 1,000 円分までとなります。
※九州ろうきん以外の金融機関からお借入されている無担保ローンに対する借換シミュレーションが対象となります。なお、借換シミュレーションを行う場合は、返済予定表等の借換内容を確認できる資料をご提出いただけます。 ※本キャンペーンは事前の予告なく対象期間や条件などキャンペーン内容を変更、または中止する場合があります。 ※融資には審査がございます。審査の結果ご希望に添えない場合もございますので、あらかじめご了承ください。
※本キャンペーンは九州ろうきん大分県本部独自のキャンペーンです。詳しくは、大分県内最寄りの九州ろうきん営業店までお問い合わせください。

いまから 逢いにいきます。

自然の中で、先祖を敬い、生きていることに感謝し、自らを見つめなおす。

「お墓」は、大切な人を埋葬する場所であると同時に、

過去から未来へとつないでいく家族の絆や想いが、

いくつも詰まっている場所でもあります。

静かに手を合わせれば、幸せが届いてきそうな気がします。



親から子へ、子から孫へと引き継がれてきた
大切な想いを「やすらぎ霊園」でカタチにしてください。

規格墓地



同じ形のお墓が並びます。和型と洋型があり、永代契約です。

自由墓地



お客さまの好きなデザインで建てるお墓です。永代契約です。

芝生墓地



芝生一面に並ぶお墓で、和型と洋型、規格と自由があり、永代契約です。

樹木墓地



好きな花木の下で眠るお墓で、33年契約です。規格のお墓です。

花のお墓



花に包まれて眠るお墓です。規格と自由、永代・有期限契約をご用意しました。

納骨堂



10年と33年の契約があります。契約満了後は無料で永代供養墓に合祀します。

永代供養墓



永代にわたってお預かりします。合祀のお墓です。

なごみ



1.25㎡のコンパクトなお墓。ご夫婦や少人数のご家族向きで、永代契約です。