

ろっふく協 NEWS

福岡市博多区店屋町6番5号 小松ビル2F
TEL092-263-3141 FAX092-263-3121
福岡県労働者福祉協議会

- 発行/2009年1月1日
- 発行人/山口 正三
- 編集/笹井 範男

Fukuoka ROFUKUKYO

ホームページ <http://fukuoka.rofuku.ne.jp/>

メールアドレス rofuku@h8.dion.ne.jp

Vol.100

始めます。「やさしさひろがる」地域共生で暮らしに夢を!!

2009年
賀 正

労福協会員のみなさん、あけましておめでとうございませう。ご家族の方ともども、良い新年を迎えられたこととお喜び申しあげます。

労福協は、会員組織および会員のみな様のご協力、福祉募金活動や生活・福祉相談事業などを通じ、勤労者や県民のみな様の安心・安定づくりに大きな貢献をしています。加えて、「消費者金融の上限金利引き下げ」や「割賦販売法改正」の取り組みなど、世論を喚起し、法律改正に結びつける様な運動でも成果をあげ、評価を高めているところです。

さて、福岡県労福協は昨年七月、連合福岡と共同で「ライフサポートセンター福岡」を設立しました。生活にかかわるあらゆる相談事（労働・福祉・生活設計・債務・法律など）を、未組織、非正規、県民の方々まで広げて相談を受けています。開設から半年、相談件数は百件に満たない状況で、まだまだ少ないと思っています。労福協加盟団体（連合、労金、全労済、生協連）には、生活全般をサポートする体制とノウハウを持っていますので、これらを活用し、ライフサポート事業を大きく育ててゆく必要があります。

アメリカ発世界金融恐慌と円高による不況は想像をこえるものがあり、雇用問題が深刻になってきています。その次には、生活相談が増えてくる事が容易に想定できます。ライフサポートセンターの役割が大きくなってきます。会員のみなさんの絶大なご支援をお願いしておきます。

この一年、みなさんのご健勝を心からお祈り致します。

ライフサポート事業を
大きく育てよう!



福岡県労働者福祉協議会
会長 山口 正三

2009



謹んで新春のお慶びを 申し上げます。



福岡県知事
麻生 渡

あけましておめでとうございます。

労働者福祉協議会の皆さまには、県政の発展と労働者福祉の向上に多大なご尽力をいただき、心から感謝申し上げます。

昨年は、原油・原材料価格の高騰や米国に端を発する金融システムの大混乱に伴い、世界経済は急速に後退し、本県経済も予断を許さない状況となりました。そのため、県では、中小企業に対する融資枠の拡大や新規融資の償還期間の延長、返済据置期間の延長などの対策を講じたところです。

さらに、景気後退による雇用情勢の悪化を踏まえ、雇用対策本部を改組し、国の緊急雇用対策も活用しながら、全庁的な体制で県民の皆さんの雇用の確保に取り組んでいます。

今後とも、安全で安心して暮らせる豊かな県民生活の実現を目指し、全力を尽くしてまいりますので、ご支援、ご協力をお願いします。

本年も、貴協議会がますます発展されますとともに、皆さまにとって素晴らしい一年となりますよう心からお祈りいたします。



九州労働金庫福岡県本部
本部長
中村 太良

新年あけましておめでとうございます。

2009年の幕開けを心新たにお迎えのことと存じます。本年が、皆様にとってよい年となりますよう、ご祈念申し上げます。

直近の経済情勢は、米国サブプライム・ローン問題が発端となった国際金融資本市場の動揺が1年以上経てもなお収束せず、これが米国経済をはじめとして世界経済にも大きな影響を及ぼしています。わが国でも株式や証券化商品の更なる価格下落などにより、金融機関の資産内容の一段の悪化と信用収縮をもたらしています。

こうした中、勤労者を取り巻く環境は、輸出の減少により生産が鋭角的に落ち込み、雇用の悪化や生産調整による所得の減少など大変厳しいものとなっております。

勤労者（会員）がこうした状況におかれている今こそ、働く人の金融機関である「ろうきん」にあつては、「会員が行う経済・福祉・環境および文化にかかわる活動を促進し、人々が喜びをもって共生できる社会の実現に寄与する」という基本理念を再認識し、働く仲間とその家族の生活が豊かになることを第一に考え、会員の皆様の負託に応える活動を展開していかなければならないと、役職員一同、決意しているところです。これまでの労金運動へのご理解とご支援に感謝申し上げます、引き続きお力添えをお願い申し上げます、年頭のご挨拶といたします。



全労済福岡県本部
理事長
島村 幸利

新年明けましておめでとうございます。

ご家族おそろいで新年をお迎えのこととお慶び申し上げます。

昨年とはまた「今年こそは…」との思いを持って迎えられたと思いますが、米国発の金融危機により、生活不安・社会不安・将来不安が増幅し、先の見えない年になったのではないかと思います。更に生損保業界においては金融危機の影響を受け、中堅生保が破綻したのをはじめ中間期決算において大きな損失を出す結果となりました。

全労済においては、金融危機の影響は少ないものの、団塊世代の離・退職の影響が大きく過去にない厳しい事業実績となっており、生協法改正対応・契約点検活動・財務基盤強化策などの政策的な課題も多く抱えています。

「労働者相互の助け合いとしてスタートし、これからも広く勤労者、生活者の相互扶助に貢献していくという精神を持ち続けることが全労済の不变の存在意義である。」時代背景が変わろうとも全労済運動を表す変わらぬ言葉だと思えます。

全労済は、昨年、創立50周年の節目を迎えました。「みんなでたすけあい、豊かで安心できる社会づくり」の理念のもと、ますます協力団体とその構成員である組合員の皆さまの暮らしと生活を守り「可処分所得の拡大」に貢献する運動を展開していきたいと考えております。

本年も、労働者福祉協議会の変わらぬご支援・ご協力をたまりませんよう、宜しくお願い申し上げます。



北九州総合労働会館
理事長
谷口 望

新年あけましておめでとうございます。

真鶴会館は、勤労者の結集の場として発足し、会館建設から29年目を迎えます。

この間、財務体質改善を図るために10年の再建計画案を実施するなど、諸先輩のご努力と皆様のご支援ご協力で今日を迎えることができています。

その、再建計画案が最終年度となる中、昨年の通常総会で、倉光理事長の後任として理事長の大任をお任せいたしました。

会館の財務内容は、再建計画案により改善されてきたものの設備的には至る所に老朽化が進み、設備の更改・改修等が年々増加しています。

また、この5年間で結論を得なければならない公益法人見直し問題や会議室利用減少など会館を取り巻く環境は、大きな課題を抱えています。

今日まで、築き上げてこられた真鶴会館を、引き続き発展させるために、今後の役割などと合わせ中期を展望した厳しい議論をしていかなければなりません。

そのためには、理事会と役職員が一丸となって、努力してまいり所存でございます。

本年も引き続き、真鶴会館に対するご理解ご協力を賜りますようお願い申し上げます、新年のご挨拶とさせていただきます。



福岡県生活協同組合連合会
会長理事
行岡みち子

新年あけましておめでとうございます。

福岡県労働者福祉協議会の皆さまには、日頃より「ふくし情報でんわ」等の共同利用につきまして、多大なご協力をいただいていることに感謝とお礼を申し上げます。

福岡県生協連はこの一年間、食の安全を求めている取り組み、地球温暖化防止の取り組み、消費者行政と政策の推進、大規模災害に備えた取り組み等、重点的に進めてまいりました。特に、食の安全を求める取り組みはコープ商品への不信と期待が交差した年でありました。

また、地球環境の急激な変化と相俟って熱波や竜巻や大雨など予想を超えた天候異変は、日々、地球の悲鳴として私たちに届いています。このことは、地球的規模の出来事として捉えることが重要なことです。

私たちを取り巻く環境は、地球温暖化に始まる地球環境の深刻な状況、ともなう人口増と食糧の問題、平和の問題、世界的な経済問題など、グローバルで且つ人類の未来にまで亘る生活環境が、あらゆる場面で危機的

状況であることについて、共通認識になり述べられています。このように、みなが共通して危機感を深め、認識を新たにしていることに、私たちが置かれた事態の深刻さがあります。

その様な社会認識、将来認識が万国共通な状況の中で、昨年度は生協法の改正が公布されました。今回の生協法改正にはさまざまな意味があると思いますが、私は、改正の精神の中に生活協同組合による地域社会への貢献が組み込まれていると理解しています。それは、安心できる地域作りへの社会全体の期待が生活協同組合に寄せられているということであり、私たち自身が、自らの社会的な役割を主体的に理解することでもあると思います。我々生活協同組合は何者なのかを自らに問いつつ、地域で生活する広範な組合員の主権を尊重しながら、原則的・民主的に機関運営を進めて行くことが真に必要なことだと思います。そして、組合員のみ利益を守る狭義の利益共同体から、生活者・市民として地域に貢献して行く地域共同体への脱皮が問われて行くのだらうと思います。

新年の初めに、地域社会の一員として、暮らしと命を守る生活協同組合として、さらに新たな決意を持って奮闘せねばならないと考えております。今年も旧倍のご厚誼を賜りますようよろしくお願い申し上げます。

福岡県

地域労働者福祉協議会

人と暮らし・環境に優しい、福祉社会の実現、地域で事業推進と福祉向上に取り組めます。

遠賀川地域労福協

〒822-0017

直方市殿町 7-48 直方労働会館内

TEL : 0949-25-0501

FAX : 0949-25-0510

(発足日) '95.11.25



森会長



寒竹事務局長

福岡地域労福協

〒812-0025

福岡市博多区店屋町 6 番 5 号 小松ビル 1 階

TEL : 092-283-5280

FAX : 092-283-5251

(発足日) '96.2.2



江藤会長



永瀬事務局長

北筑後地域労福協

〒830-0021

久留米市篠山町 3-168 労働会館内

TEL : 0942-31-2388

FAX : 0942-30-5683

(発足日) '95.12.4



藤田会長



小柳事務局長

南筑後地域労福協

〒836-0844

大牟田市浄真町 101

TEL : 0944-43-5370

FAX : 0944-43-5370

(発足日) '93.12.3



松岡会長



本田事務局長

北九州地域労福協

〒803-0844

北九州市小倉北区真鶴 1-5-15

真鶴会館内

TEL : 093-582-7150

FAX : 093-582-7637

(発足日) '93.9.30



品川会長



中村事務局長

京築・田川地域労福協

〒824-0031

行橋市西宮市 3-1-16 周防ハイツ 103

TEL : 0930-25-4040

FAX : 0930-25-4065

(発足日) '96.2.29



榎本会長



田中事務局長

筑紫・甘朝地域労福協

〒818-0072

筑紫野市二日市中央 1-8-21

TEL : 092-918-0800

FAX : 092-918-0805

(発足日) '93.2.20



井本会長



小森事務局長



写真右から

赤崎 崇彦 (編集委員) 西村 智 (編集委員)

笹井 範男 (事務局長) 上田 静生 (編集委員)

萩尾 幸子 (職員)

新年あけまして
おめでとうございます
今年も皆さまのご協力
よろしくお願い
申し上げます

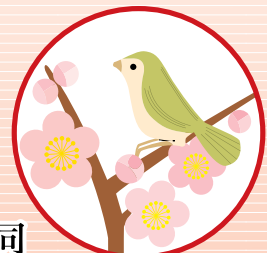

県労福協 役職員一同

謹 賀 新 年

本年も九州ろうきんを
宜しく願い申し上げます。

九州労働金庫
福岡県本部

本部長
中村 太良
役員一同



〒810-8509
福岡市中央区大手門3-3-3
TEL092-714-7143
<http://kyusyu.rokin.or.jp/>

組合員の皆さまから
信頼される活動を
展開していきます。

全労済福岡県本部
(福岡県労働者共済生活協同組合)

理事長
島村 幸利
副理事長
砂川 由弘
副理事長
品川 浩二
副理事長
鳥越 達彦
専務理事
湯浅 義信



■お問い合わせは
〒810-8611
福岡市中央区舞鶴1-1-7
(全労済マルチ天神ビル)
TEL092-739-6100
http://www.zenrosai_fukuoka.jp

保障のことなら

全労済

全国労働者共済生活協同組合連合会

全労済は、営利を目的としない保障の生協として共済事業を営み、組合員の皆さまの安心とゆとりある暮らしをめざしています。すでに組合員は全国で1,390万人。出資金をお支払いいただいて各都道府県生協の組合員になれば、各種共済をご利用いただけます。

クレ・サラ セーフティネット

1. 相談対象範囲

- ① 労福協の会員及びその構成員（家族含む）
- ② 「ろうきん」の会員（労働組合）・組合員（家族含む）

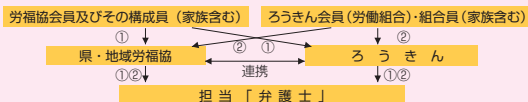

- 2. 但し、着手金、弁護士報酬金、その他必要経費は、個人負担となります。
- 3. 相談窓口は、県・地域労福協および、九州労働金庫福岡県本部・各支店で受け付けます。

子育て、介護する人される人 なやまず気軽にお電話ください

県ろうふく協 グリーンコープ生協ふくおか **ふくし情報でんわ** 共同利用

	北九州(祝日も開設)	筑紫(祝日は休み)
開設日・時間	月～金 9:00～16:00	月～金 10:00～16:00
TEL	093-202-3039	092-593-5370
	福岡(祝日は休み)	筑後(祝日は休み)
開設日・時間	月～金 10:00～16:00	月～金 10:00～16:00
TEL	092-731-1455	0942-21-5406(留守番電話有り)

福岡県労福協 ホームページ

ホームページアドレス
<http://fukuoka.rofuku.net/>



介護電話相談、クレ・サラ無料法律相談
福祉募金の取り組み等を紹介、
ろうふく協NEWSも掲載しています。
是非一度アクセスしてみてください。



加 盟 団 体

北九州地域労福協／遠賀川地域労福協／福岡地域労福協／北筑後地域労福協／南筑後地域労福協／筑紫・甘朝地域労福協
京築・田川地域労福協／連合福岡／九州労働金庫福岡県本部／全労済／生協連／真鶴会館