

福祉ひろば

【構成会員団体】 連合大分／主要産別・単組／労働金庫／全労済／総合生協／県生協連／勤労者医療生協
労働福祉会館／やすらぎ霊園／大分県消費者問題ネットワーク／大分コープ商事／地区労福協／分退連

情報紙 第125号

一般社団法人
**大分県労働者
福祉協議会**

大分市中央町4-2-5
ソレイユ6F

☎(097) 533-1106
発行人／佐藤 寛人

大分県労福協 新代表理事(理事長)に佐藤寛人氏(連合大分)を選任!!

県労福協は、10月1日(木)全労済ソレイユにおいて第2回理事会を開催しました。議事に先立ち役員交代の提案がなされ、新理事に藤本雅史氏(情報労連)ならびに宮脇晃氏(全労済大分県本部)を満場一致で承認。引き続いて議事に入り、①2016年度大分県当初予算に関わる要請②県労福協各種研修会等の開催(2015年度リーダー研修会、3.11東日本大震災被災地視察研修会、文化講演会など)③2015年度「生活者底上げ・福祉強化キャンペーン」の取り組み(若者を追い込む雇用劣化と奨学金問題の改善に向けた取り組み・生活困窮者自立支援制度を地域で支える取り組み・みんなで労働者福祉事業を利用し、共助の輪を地域に広げる取り組み)④中央労福協関係(ライフサポートセンター実務者・相談員研修会、第62回定期総会)⑤南部労福協関係(2015年度研究集会、南部労福協役員研修会、第4回幹事会・大分県開催)⑥当面する日程等について協議・決定をしました。



佐藤寛人新理事長

県労福協は、連合大分役員改選(第14回定期大会)に伴い、10月30日(金)大分オアシスタワーホテルにおいて第3回理事会を開催しました。(連合大分会長と県労福協理事長が兼務のため)

役員選考委員会横山俊展副委員長より役員選考の経過報告がなされ、県労福協の新代表理事(理事長)に佐藤寛人氏(連合大分)、新副理事長に村田正利氏(全労済大分県本部)、新理事に大塚毅氏(運輸労連)の提案を行い、理事・監事の満場の拍手で承認されました。

2015年度リーダー育成研修会を開催!!

労働者福祉運動のリーダーとして理解を深める

2015年10月24日(土)大分市寿町 九州労金大分支店5F「会議室」において、県労福協2015年度リーダー育成研修会を会員団体から75名が参加する中で開催しました。本講座は、労働運動・労働者福祉運動の理念・歴史の伝承者として、職場や地域で労働運動・労働者福祉運動のリーダーの育成を図ることを目的に行いました。講師に中央労福協アドバイザー・高橋均さんを迎え、「連帯・協同でつくる安心・共生の社会」と題して研修を行いました。主な内容は、①「労働運動・労働者福祉運動の理念・歴史」②「協同組織事業団体に期待する事項と課題」③「労働運動・労福協運動が地域社会に果たすべき役割」等で、参加者は熱心にメモを取っていました。



今後の日程

★2016年度大分県当初予算に関わる要請…11月25日(水) 大分県庁本館「会議室」／11時～

★「3.11東日本大震災被災地視察」…12月1日(火)～3日(木) 福島県(日程等調整中)

★県労福協第6回労働団体・事業団体連携行動委員会…12月11日(金) ソレイユ「会議室」

労働相談

生活相談

法律相談

福祉・医療相談

消費生活相談

一人で悩まない、あきらめない、まずは相談を!

大分県労福協ホームページ

<http://oita.rofuku.net/>

大分地区ライフサポートセンター

(大分・由布エリア)

☎097-538-3155(平日9時～5時)

別速杵国東地区ライフサポートセンター

(別府・杵築・国東・日出エリア)

☎0977-26-3155(平日9時～5時)

県ライフサポートセンター

(県北・県南・豊後エリア)

☎097-538-3211(平日9時～5時)

大分県商工労働部労政福祉課

労政福祉課だより**11月は過労死等防止啓発月間です。****労政・相談情報センターの労働相談のご案内**

◎巡回特別労働相談

- ◆毎月1回、県内を巡回しながら開催。
- ◆弁護士、社会保険労務士などが相談をお受けします。
- ◆当日来所できない方は電話相談もできます。

◆11月30日(月) 大分会場

ホルトホール大分 4階409会議室

◆12月24日(木) 佐伯会場

県佐伯総合庁舎 4階大会議室

◆受付時間：両日とも13時15分～16時15分

(相談は16時45分まで)

◎労働なんでも相談

- ◆県職員が直接相談をお受けします。
- ◆当日来所できない方は電話相談もできます。

◆11月12日(木) 豊後高田会場

豊後高田市健康交流センター花いろ

◆受付時間：11時～15時

- ◆12月は「ハラスメント・いじめ・嫌がらせ」年末集中労働相談会を4日間開催します。

◆会場：県庁舎本館7階 労政福祉課

◆相談日時：12月17日(木) 8時30分～19時

12月18日(金) 8時30分～19時

12月19日(土) 10時～19時

12月20日(日) 10時～19時

◎労働相談時間の延長

- ◆毎月第三木曜日は、19時まで相談時間を延長しています。

※労働問題のご相談・お問い合わせは

◎労働相談専用電話 フリーダイヤル0120-601-540

携帯・公衆電話用097-532-3040

◎非正規雇用相談専用ホットライン 097-506-3351

地域労働講座のご案内

▼大分県では、労働問題に対する認識を深め、労使関係の安定及び向上につなげるため、労働者・使用者等を対象に、県下5か所で労働講座を開催します。

労福協クイズ**82**

簡単な問題ですのでふるってご応募ください。

①大分県労働者福祉協議会リーダー研修会の講師・高橋均アドバイザーの所属はどこでしょうか。

①中央労福協 ②南部労福協 ③大分県労福協

②内閣府が防災知識モデル普及事業として、社会全体の防災力向上や国民の防災意識を高めるために推進している取り組みで、全労済が開催している非常食の試食や防災ゲーム等を組み合わせたイベントの名称は何でしょうか。

応募方法

- ・ハガキに、①、②それぞれの答えを書き、住所、氏名、職場名を明記して下記までご応募ください。
- ・応募締切：2015年11月30日(月)(当日消印有効)
- ・正解者の中から抽選で10名の方にクオカードをお送りします。
- ・当選者発表は、1月1日発行126号紙面ににて。

あて先

〒870-0035 大分市中央町4丁目2番5号
ソレイユ6F
一般社団法人 大分県労働者福祉協議会編集委員会

◎『福祉ひろば』へのご意見ご感想などお寄せ下さい。

◆東部地域：10月29日(木) 18:30～20:30

別府ニューライフプラザ2階第1・第2研修室

◆「人材確保や危機管理のために

～変形労働時間制での労務管理改善～」

◆北部地域：11月4日(水) 13:30～15:30

県中津総合庁舎 3階大会議室

◆「実例から考える労働時間管理の必要性

～長時間労働削減へのヒント～」

◆西部地域：11月10日(火) 13:30～15:30

県日田総合庁舎 4階大会議室

◆「労働法から見た労務管理の注意点

～社員が安心して働ける企業は発展する～」

◆南部地域：11月11日(水) 13:30～15:30

県臼杵総合庁舎 3階大会議室

◆「職場のパワーハラスメントを防ぐために

～アンガーマネジメントの手法から～」

◆豊肥地域：11月17日(火) 13:30～15:30

県豊後大野総合庁舎 3階大会議室

◆「安心して働くことのできる職場づくり

～過労死を含む労働災害の防止等について～」

◆受講料：無料

▼お申し込みは、大分県労政福祉課労働相談・啓発班までご連絡ください。

電話：097-506-3353 F A X：097-506-1827

出前講座を実施中

▼大分県労政福祉課では、使用者・労務担当者、労働組合・一般労働者の方を対象に、労政福祉課職員が受入先を訪問して、労働に関する諸問題や労働法令などに関する出前講座を無料で実施しています。

(講座内容の事例)

- 最近の労働関係法令の改正について
- 職場のハラスメント予防対策について
- 労働相談の事例からみる職場の労働問題

▼出前講座を希望される方は大分県労政福祉課労働相談・啓発班までご連絡ください。

電話：097-506-3353 F A X：097-506-1827

●詳細は労政福祉課ホームページ(おおいの労働)をご覧ください。

おおいの労働 出前講座

検索

11月18日(水)は「県民ノー残業デー」です。**読者からの声**

毎月多くの読者の皆さんからご意見・ご感想をいただいておりますのでご紹介します。今後も多くの読者の声をお聞かせ下さい。楽しみにお待ちしております。編集部

- 墓石のないお墓…イメージ出来ませんが、時代の流れか多種多様のお墓があるようで、驚いています。(竹田市・女性)
- 脳卒中…とても大変な病気ですね。今のうちから気をつけていきたいと思います。(宇佐市・女性)

この他にもご意見ご感想をいただいておりますが、紙面の都合で割愛させていただきます

第81回(124号) 労福協クイズの答え

②① ①ツカエルさん 樹木墓地

124号第81回労福協クイズに多数の応募をいただきまして誠にありがとうございました。厳正な抽選の結果、次の10名の方が当選されました。また、貴重なご意見・ご感想をいただきましたありがとうございます。

敬称略

岡崎 朱鷺宇佐市 大津留啓介天分市
河野ひとみ天分市 河野 幸夫別府市
岩田 章別府市 加藤けさみ宇佐市
松並 信治宇佐市 藤原 和子中津市
清水 圭(豊後市) 津留 孝日出町

全労済大分県本部 第2回 経営委員会開催報告

10月2日(金)に経営委員20名の出席をいただき、2015年度第2回経営委員会を開催いたしました。

【報告事項】①前回経営委員会以降の主な会議開催状況報告、②大分県本部活動報告について、③防災訓練の実施報告について、④「2015年台風15号」災害報告について、⑤事業の進捗状況について、⑥共済活動における協力団体対応の実施について、⑦地区推進委員長会議の開催および2015年度下期地区推進委員会の開催について、⑧「ぼうさいカフェ」の実施について、⑨新規協力団体の報告について、⑩その他、を報告しました。

【協議事項】

①経営委員の退任およびオブザーバー確認、②その他、についての提案を行い、承認されました。

【退任経営委員】

退任経営委員	首藤 浩二
オブザーバー	藤本 雅史

ぼうさいカフェ実施の報告

子育て応援雑誌「ワイヤーママ」が実施する『秋の

大運動会：はいはいグランプリ他』と全労済の『ぼうさいカフェ』を次の日程で共同開催しました。

- 開催日時 2015年10月11日(日)
10時00分～16時00分
- 開催場所 ガレリア竹町「ドーム広場」
- 実施内容 **ワイヤーママ**
 - ・はいはいグランプリ
 - ・よちよちグランプリ**ぼうさいカフェ**
 - ・サバイバルメシタキ
 - ・防災迷路
 - ・防災グッズ展示
 - ・非常食試食
 - ・住まいと暮らしの

防災・保障点検コーナー

お知らせ

コンパルBOSAIひろば2015への協力

大分市コンパルホール主催の防災イベントに出展します。

- 日時 2015年11月7日 10時30分～
- 場所 コンパルホール1階 市民プラザ
- 非常食の試食、防災グッズ展示、災害パネル展示、地震体験コーナー



手頃な掛金で、火災、地震、風水害、雪害など幅広くカバー

ZENROSAI NEWS

4415B013



住みいる共済

〔新〕火災共済・〔新〕自然災害共済

風水害等給付金付火災共済・自然災害共済・個人賠償責任共済

火災共済60年間の結晶として保障を強化。

住宅の構造区分・掛金の改定

住宅の耐火性能の向上などに合わせてリスクを見直し、3構造区分としました。また、掛金がさらに手頃な「マンション専用プラン」も新設しました。

3つの特約を新設

最高1億円を限度に第三者への損害賠償を保障する「個人賠償責任共済」、近隣の住宅を延焼させた際の損害を保障する「類焼損害保障特約」、盗難の被害を保障する「盗難保障特約」を新設しました。

地震の保障の拡大

大型地震に備えて保障規模を拡大し、総支払限度額の引き上げを行いました。また、被害に応じてきめ細かなお支払いができるように、地震保障に「大規模半壊」を新設しました。

エコ住宅専用住みいる共済の適用拡大

環境にやさしいエコ住宅を対象とする「エコ住宅専用住みいる共済」。掛金を割り引き、一部を環境活動団体へ寄付をするという仕組みで社会貢献を実現します。今回、適用対象となるエコ住宅の拡大を行いました。

家計に負担をかけない手頃な掛金。



全労済

全労済は、営利を目的としない保障の生協として共済事業を営み、組合員の皆さまの安心とゆとりある暮らしをめざしています。出資金をお支払いいただいて組合員になれば、各種共済をご利用いただけます。

詳しくは全労済大分県本部ホームページへ 大分 6031 検索

お気軽にお問い合わせください。受付時間：9時～17時(土・日・祝除く)

戸建て
加入プラン例

月々の掛金
2,000円

主な保障額	
火災など	最高 1,000万円
風水害など	最高 1,000万円
地震など	最高 300万円

※住みいる共済(新火災共済・新自然災害共済・大型タイプ)に100口加入(木造構造)

マンション
加入プラン例

月々の掛金
950円

NEW マンション専用プラン (風水害保障なしタイプ)
風水害リスクの低いマンションのために、火災や地震などに保障を限定した掛金手頃なプランです。

主な保障額	
火災など	最高 1,000万円
地震など	最高 300万円

※住みいる共済(新火災共済・新自然災害共済・大型タイプ)に100口加入(マンション構造専用風水害保障なしタイプ)

0120-714-315

■全労済大分県本部
(大分県労働者総合生活協同組合)
〒870-0035 大分市中央町4-2-5 ソレイユ5F
【ご注意】 おかけ間違いのないよう、電話番号をもう一度お確かめください。中部支所/南部支所/北部支所/中津/北部支所/日田

1. 住宅事業の活動内容

①分譲部門

大分市の大在地区にて「あすみの丘」の分譲地を申込受付中です。なお、同じ地区の大分市政所で2015年11月下旬に生協モデルハウスが完成します。

また、「グリーンウッドかたしま台」では注文住宅用地1区画（南面道路）を販売中です。教育施設や買い物などの住環境が整っている分譲地です。

住宅購入をご検討の方は一度、ご見学・ご相談ください。

②リフォーム部門

水廻りやクロス貼替、屋根・外壁の外部塗装など様々なリフォームを扱っています。お客様のご要望にあったリフォームプランをご提案させていただきますので、お気軽にお問い合わせください。

③管理部門

「おさるのマーク」の加盟駐車場です。

【時間貸し】

8時から18時まで45分100円（日中最大800円）

18時から8時まで60分100円（夜間最大500円）

【プリペイドカード】

割安なプリペイドカードもあります。10,000円券を7,200円、5,000円券を4,200円で好評販売中。

2. 旅行センターの活動内容

総合生協は組合員の皆様のご予算、ご希望に合わせた各種プランをご提案致します。出張、会議、各種研修。職場旅行や家族旅行、ご宴会の手配など…ご予約、お問い合わせ、資料請求は係員までお気軽にどうぞ☎097-548-5515

①2015年第2回交流ツアー in 熊本!!のご案内

②旅行センターがおすすめする協定旅館の忘・新年会のご案内

生協法に基づき、非組合員様のご利用時には組合員出資金が必要となります。尚、組合脱退時に払出金はご返却致します。

SOGOSEIKYO NEWS

2015年第2回交流ツアー in 熊本

1日目→熊本空港カントリークラブ
2日目:基本コース→大観峰・白川水源など阿蘇観光
2日目:ゴルフコース→阿蘇リゾートグランヴィリオホテルゴルフ場
[追加料金]お1人様12,000円+別途利用税500円(現地支払)

■旅行代金 **39,800円** ■旅行日程 **12月5日土～6日(日) 1泊2日**

■添乗員同行 ■大型貸切バスにて運行 ■募集人員/36名・最少催行人員20名 ■食事条件/朝1回・昼1回・夕1回
2名様以上にてお申込み下さい。最少催行人員に満たない場合は、ツアー中止となる場合がございますのでご了承ください。
1日目:熊本空港カントリークラブ(カート・キャディ付) ※別途利用税650円は現地精算
■取消料のご案内/旅行開始日の前日からさかのぼって→出発の20日前～8日前:旅行代金の20%/出発の7日前～2日前:旅行代金の30%/出発の前日:旅行代金の40%/出発当日の旅行開始前:旅行代金の50%/出発当日の旅行開始後:旅行代金の100%

総合生協がおすすめする協定旅館の忘年会・新年会

2015～2016



大分県総合生協 旅行センター
TEL:097-548-5515 FAX:548-5551

営業時間/平日(月～金) 9:00～17:15

大分県総合生協 検索

分譲地:大分市かたしま台

グリーンウッド かたしま台

海尾小学校まで約800m・海尾中学校まで約900m.

2丁目3番8号

土地面積:217.11㎡(約65.67坪)

南面日当たり良好!
教育施設が近い!

1区画

建築条件付宅地

大分県総合生協

TEL:097-574-5518 FAX:097-574-5511

分譲地:大分市・大在地区

あすみの丘

建築条件付宅地51区画 2016年2月達成完了予定

土地 価格 **724.0万円** 申込受付中

197 区画図

大分市総合生協 住宅部

TEL:097-574-5518 FAX:097-574-5511

モデルハウス:大分市政所

2015年11月完成予定

4LDK(小部屋収納付)

販売価格 **25,982,800円**

●土地面積174.19㎡(約52.69坪) ●建築面積109.96㎡(約33.26坪)
●1階面積 61.79㎡(約18.69坪) ●2階面積 48.17㎡(約14.57坪)

【フリーダイヤル】大分県総合生協 住宅部
0120-557-887

リフォームのご案内

水廻り・クロス貼替、オール電化、増改築…
お客様のご要望に合ったリフォームプランを
ご提案させていただきます。見聞無料です!

**大人気! 屋根・外壁
リフレッシュ工事**

汚れの洗浄・下地処理・塗装
仕上げて見違える美しさに!

大分県総合生協 住宅部

平成28年度大分県予算編成並びに 行政執行に関する要望書提出

2015年10月9日(金)「平成28年度大分県予算編成並びに行政執行に関する要望」を、県の生活環境部長室で行ないました。

この要請活動は毎年会員生協の意見を聞きながら実施しています。今回の要望は、①消費者行政の充実・強化、②食の安全・安心の推進、③生活協同組合の育成・強化、④防災・減災の推進、⑤安心して子育てするための支援、⑥医療・介護・福祉についての6つのテーマです。

当日は、県生活環境部より諏訪義治部長をはじめ5名、生協県連は、青木博範会長理事を含め役員10名が出席しました。

会議は、藤田参事が司会者となり、最初に県生協連の青木会長より「日頃より、県民の消費者行政・福祉、暮らしを良くする活動にご尽力されていることに感謝し、生協運動にご理解とご支援をいただいていますことに重ねてお礼申し上げます。今回、あらためまして来年度大分県政の予算者編成におかれまして、私どもが取り組んでいる活動にこれまで以上のご理解とご支援を賜りたいと思ひまして、今回、要望書を提出させていただきます。特に食の安心・安全だけではなく、地域貢献におけるさまざまな活動、特に介護・福祉分野において厚くご支援を賜りたいと思ひまして、要請をさせていただいております。後ほど説明をさせていただきます。先日、県議会議員のみなさまとの懇談会を開かせていただきましたが、田中議長さんにもご出席いただき、日頃の生協の活動にご理解をいただくとともに、特に、食の安心・安全分野におかれましては、議長いわく、党派を越えて生協の活動に協力してゆきたいと心強いものをいただきましたので、我々、会員生協ともども勇気をつけられたなと思っています。今後ともよろしくお願い申し上げます。」とあいさつがあり、参加者の自己紹介の後に、青木会長より諏訪県生活環境部長に要望書を手渡し、内容については太田専務より消費者行政・食の安全・安心、生協



への育成・支援の強化、防災・減災の推進、安心して子育ての支援、河津理事より医療・介護・福祉について詳しく説明を行い、12月末までに回答いただくようお願いしました。

その後、諏訪部長より「本日は平成28年度の県行政に対する要望書をいただき、詳しい説明をいただきましたが、大分県生活協同組合連合におかれましては、日頃からいろんな分野で大変お世話になっておるといいますか、県と消費者行政や食の安全・安心、災害で協定を結び、環境の問題、医療・福祉の分野での取り組みなど、県政推進にご支援とご協力いただいていることに感謝します。今年は、県生協の創立60周年ということで、会員生協のみなさんとともに式典に参加させていただきましたが、多岐にわたる活躍をされているなと思いました。そういう意味で、我々も今多くの課題を抱えておりますが、みなさまと一緒に問題解決に向けて、共同で連携できるところはできるだけ連携してゆきたい。今日いただきました要望については多くの部局に関係するものもありますので、関係する部署とも連携して回答する。」と述べられ、その後、意見交換を行いました。



インフルエンザの 予防接種を 受けましょう!!



インフルエンザは、インフルエンザウイルスに感染して起こる病気です。症状は38℃以上の発熱、頭痛、関節痛、のどの痛み、鼻汁、咳などで、普通の風邪と比較して全身症状が強く、気管支炎や肺炎になることもあります。



インフルエンザの予防接種をすることで重症化や合併症のリスクを下げるのが期待できます。これまでのワクチンはA型2種、B型1種の計3種類のウイルス株による3価ワクチンでしたが、近年の流行への対策として、今年からA型2種、B型2種の計4種類のウイルス株による4価ワクチンとなりました。



インフルエンザ予防接種のご案内

料 金

●64歳以下

組 合 員：2,600円

非組合員：3,700円

●小人（13歳未満）

組合員のお子様 1回目：2,100円

2回目：1,600円

非組合員（1回目・2回目）：3,700円

※「おいた子育てほっとクーポン」利用可能

※13歳未満の方は2回接種が必要です。

●65歳以上は公費助成あり。

※在住の自治体により自己負担が異なります。

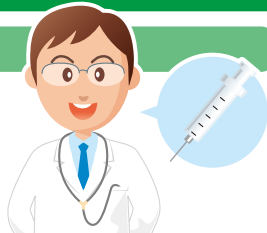

期 間

平成27年10月1日～平成28年1月31日

予 約

接種希望日の2日前までにご予約ください。

※組合員には1口1,000円からの出資で加入いただけます。接種当日の加入も可能です。

大分協和病院 ☎097-568-2333
佐伯診療所 ☎0972-23-2212

リハビリ室からこんにちは!

職場の健康シリーズ②④

大分協和病院の理学療法士が職場の健康についてお伝えするコーナー。今回は「脳卒中の予防」についてです。

脳卒中を予防するためには、脳卒中を引き起こしうる危険因子をできるだけ減らすことが重要です。危険因子には以下のようなものがあります。

①高血圧

最大の危険因子で、血圧が高くなるほど発症率が急激に高くなり、脳出血患者の7割が高血圧症です。収縮期血圧（いわゆる上の血圧）を10～20下げることによって脳卒中発症率が50%減るといわれています。

②糖尿病

糖尿病は動脈硬化の原因の一つであり、また血液がドロドロになるため脳梗塞を起こしやすくなります。ヘモグロビンA1cの値が1%下がると脳梗塞の発症率が12%減るとされています。

③高脂血症

特にLDLコレステロールの高い人、HDLコレステロールの低い人は、全身の動脈硬化を起こしやすく、脳梗塞のリスクにもなります。また動脈硬化は心筋梗塞も起こしやすくなります。

④心臓疾患（不整脈など）

心臓疾患、特に不整脈の一種である心房細動がある人は心臓内で血の塊ができやすく、これが心原性脳塞栓症の原因となります。脳卒中の既往がある人や高血圧、心不全などを合併している人では脳卒中発生率が特に高いことから、抗凝固薬の服用が勧められています。

⑤生活習慣など

塩分や脂質の摂りすぎなど偏った食事、肥満、運動不足、喫煙、多量飲酒、過労・ストレスの蓄積などの生活習慣の問題は、高血圧、糖尿病、高脂血症などを引き起こし、脱水や不整脈なども誘発します。また急な温度変化、特に暖かい環境から低温環境への変化は、心臓の負担になるか血圧の急上昇を引き起こし脳卒中発症の引き金になる事があります。

これらは医療機関を受診して、きちんと治療すれば脳卒中に繋がる確率は減ってきます。それだけでなく、食生活をはじめとする生活習慣の改善も極めて大切です。

今回は、多くの方の悩み「膝の痛み」についてです。お楽しみに！



2015年度

全県推進委員研修会を開催!!

テーマ 「原点に立ち返った労金運動の再構築を目指して」

第1部 基調講演

講演: 「労働運動と労働者自主福祉運動の過去・現在・未来」
～「労働組合と労働金庫の関係再構築」～

講演者: 高橋 均(中央労福協)

第2部 提案・報告

提案: 「貧困ビジネス化した『奨学金』問題」

提案者: 吐合 史郎(大分県労福協専務理事)

報告: 「女性の視点からの労働者自主福祉運動」

報告者: 吉藤 里美(三重支店推進委員長)



去る、2015年10月23日(金)に九州労働金庫大分支店において、全県推進委員研修会を開催しました。

本研修では2部構成により、第1部では、中央労福協高橋氏より「労働運動と労働者自主福祉運動の過去・現在・未来」と題して、これまでの歴史をひも解く中で、勤労者を取り巻く課題や、労働者自主福祉運動の果たすべき役割・重要性について講演をいただきました。

第2部では、大分県労福協吐合専務より、現在社会問題となっている「貧困ビジネス化した『奨学金』問題」について提案を受けました。

さらに、原点に立ち返った労金運動の再構築に重要な取り組み報告として、吉藤三重支店推進委員長よりこれまでの経験に基づき「女性の視点からの労働者自主福祉運動」と題しての報告がありました。

それぞれの立場から、発表・報告いただく中に、労働金庫の理念や原点は、今日においても全く変わるものではなく、今後とも『みんなで支えあっていく』といった相互扶助の精神をしっかりと伝え、本研修会を契機に、今後の労働者福祉運動へ活かして行くことを確認しました。

中央労福協
高橋 均大分県労福協
吐合専務三重支店推進委員長
吉藤 里美

一般財形	財形年金	財形住宅	エース預金	エース預金 (年金型)	給与振込	カードローン	ろうきん ダイレクト
給与天引きでムリせず 貯められる積立預金	計画的な積立てで老 後の備えもバッチリ	夢のマイホームをか なえるコツコツ貯蓄	夢の実現や、快適なラ イフプランのための 目的別の積立預金	将来のゆとりある生活 のために積立てる年 金型預金	街のいろんなATM で、手数料を気にせず お金を引き出せる	ご利用枠の範囲内で 何度でも、借入・返済 自由自在	ご自宅や勤務先でも、 各種お取引をネット で快適に

つかえるろうきん みんなのろうきん 九州ろうきん <http://kyusyu.rokin.or.jp/>

九州ろうきん 検索

 日本一の
おんせん県おおいた
味力も満載

お墓の引越をお考えの方に

お墓の引越、現在埋葬されている遺骨を他のお墓や納骨堂へ移転することを「改葬」と言います。「自宅からお墓が遠い」、「お墓の掃除や草刈りが大変」、「お墓を守ってくれる人がいなくなった」、「都会にいる子どもたちに迷惑をかけたくない」など、さまざまな理由でお墓の引越を検討されている方が増えています。

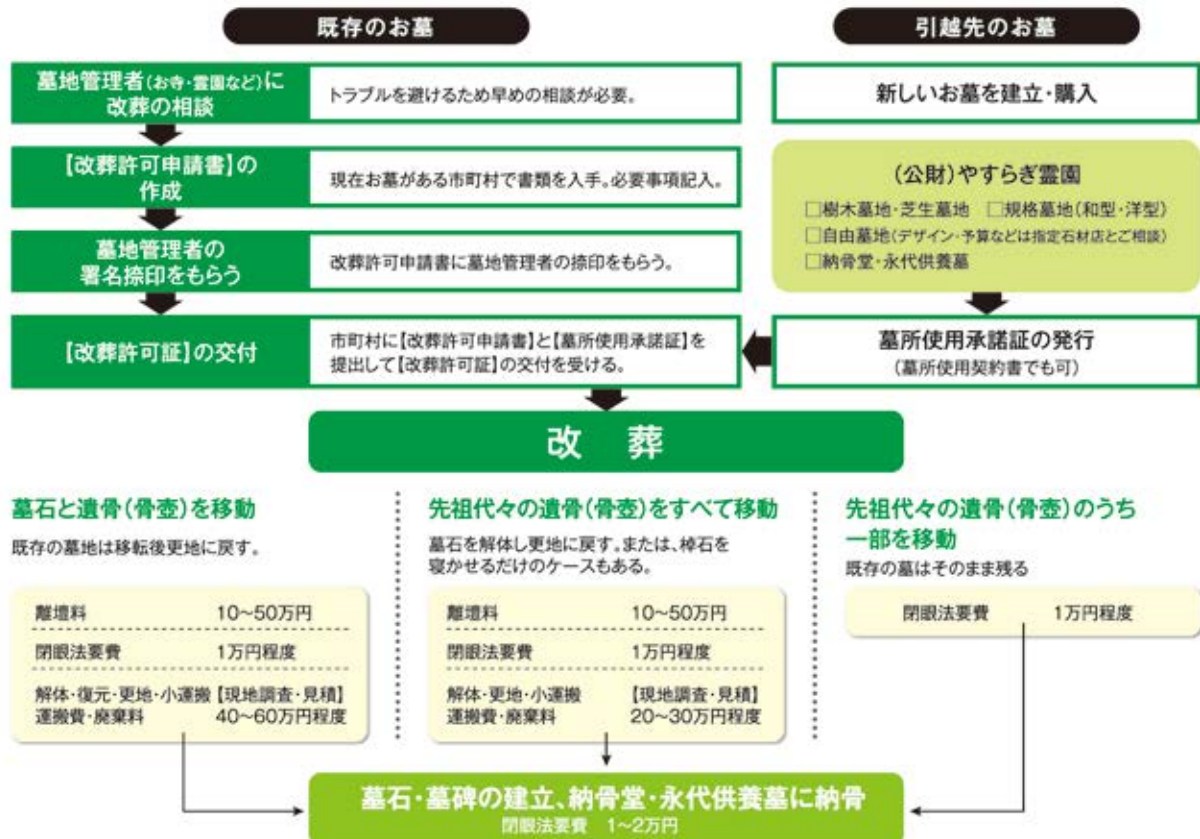

お墓の引越は、やすらぎ霊園にご相談ください。

個性に合わせて選べる
6タイプ

こんな方に 「木々や草花に囲まれた墓地で眠りたい」
「先祖と一緒に自然へ戻りたい」

樹木墓地

墓石(小)+墓地+管理費
540,000円~

33年間の管理費が含まれています。

芝生墓地

墓石+墓地
680,000円

※年間管理費10,000円(税別)
が別途必要となります。

こんな方に 「先祖を大切に供養したい」
「現在のお墓をそのまま引越したい」

規格墓地

墓石+墓地
1,032,000円~

※年間管理費2,000円(税別) / mが別途必要となります。

自由墓地

墓石のデザイン・ご予算などは指定石材店にご相談ください。

こんな方に 「お墓を継承する人がいなくなる」
「子どもに負担をかけさせたくない」

納骨堂

供養料(33年)
430,000円

一時預かり(年間)20,000円

永代供養墓

供養料
100,000円

販売主



公益財団法人

やすらぎ霊園

樹木墓地 芝生墓地 規格墓地 自由墓地 納骨堂 永代供養墓

大分県総合生協グループの公益財団法人です

大分市大字竹中宇上長谷613番地の1

TEL.097-598-0100

http://www.yasuragi-reien.jp/

●宗教・宗旨・宗派は問いません。ご寄付の必要もありません。●ご遺骨の有無にかかわらず、お求めいただけます。

＜やすらぎ霊園 竹中墓地 概要＞○緑地面積/1909区画○墓地総面積/5,789.09㎡○区画面積/3.0㎡(1.5m×2.0m)～○許可指令番号/大分市指令第4599号



お詫びと訂正

9月1日発行第124号の「2015～2016年度役員体制」記事に間違いがありました。関係者の皆様におわび申し上げ、訂正させていただきます。

(訂正前)

役職名	氏名
副理事長	中野 敦
専務理事	寺嶋 直文

(訂正後)

役職名	氏名
専務理事	中野 敦
理事	寺嶋 直文